

# RBB TODAY SPEED TEST

## 分析レポート

2013/8/28

株式会社イーダ

## 目次

---

### ■ 目次

- 0 調査について
  - 1 サマリー
    - 1.1 関東・中部・関西での通信速度比較結果
    - 1.2 全国データにおける LTE 端末の接続率・スピード分布比較結果
    - 1.3 都道府県別 LTE 端末の接続率・スピード分布比較結果
- 
- 2 関東・中部・関西での通信速度比較結果
    - 2.1 地域別 キャリア 平均スループット エリア比較結果
    - 2.2 地域別 キャリア平均スループット及びエリア毎平均値 勝敗比較
- 
- 3 全国データにおける LTE 端末の接続率・スピード分布比較結果
    - 3.1 全国 LTE 端末の接続率・スピード分布比較結果
- 
- 4 都道府県別 LTE 端末の接続率とスピード分布
    - 4.1 北海道 3キャリア LTE 端末の接続率・スピード分布比較結果
    - 4.2 青森県 3キャリア LTE 端末の接続率・スピード分布比較結果
    - 4.3 岩手県 3キャリア LTE 端末の接続率・スピード分布比較結果
    - 4.4 宮城県 3キャリア LTE 端末の接続率・スピード分布比較結果
    - 4.5 秋田県 3キャリア LTE 端末の接続率・スピード分布比較結果
    - 4.6 山形県 3キャリア LTE 端末の接続率・スピード分布比較結果
    - 4.7 福島県 3キャリア LTE 端末の接続率・スピード分布比較結果
    - 4.8 茨城県 3キャリア LTE 端末の接続率・スピード分布比較結果
    - 4.9 栃木県 3キャリア LTE 端末の接続率・スピード分布比較結果
    - 4.10 群馬県 3キャリア LTE 端末の接続率・スピード分布比較結果
    - 4.11 埼玉県 3キャリア LTE 端末の接続率・スピード分布比較結果
    - 4.12 千葉県 3キャリア LTE 端末の接続率・スピード分布比較結果
    - 4.13 東京都 3キャリア LTE 端末の接続率・スピード分布比較結果
    - 4.14 神奈川県 3キャリア LTE 端末の接続率・スピード分布比較結果
    - 4.15 新潟県 3キャリア LTE 端末の接続率・スピード分布比較結果
    - 4.16 富山県 3キャリア LTE 端末の接続率・スピード分布比較結果
    - 4.17 石川県 3キャリア LTE 端末の接続率・スピード分布比較結果
    - 4.18 福井県 3キャリア LTE 端末の接続率・スピード分布比較結果
    - 4.19 山梨県 3キャリア LTE 端末の接続率・スピード分布比較結果

- 4.20 長野県 3キャリア LTE 端末の接続率・スピード分布比較結果
- 4.21 岐阜県 3キャリア LTE 端末の接続率・スピード分布比較結果
- 4.22 静岡県 3キャリア LTE 端末の接続率・スピード分布比較結果
- 4.23 愛知県 3キャリア LTE 端末の接続率・スピード分布比較結果
- 4.24 三重県 3キャリア LTE 端末の接続率・スピード分布比較結果
- 4.25 滋賀県 3キャリア LTE 端末の接続率・スピード分布比較結果
- 4.26 京都府 3キャリア LTE 端末の接続率・スピード分布比較結果
- 4.27 大阪府 3キャリア LTE 端末の接続率・スピード分布比較結果
- 4.28 兵庫県 3キャリア LTE 端末の接続率・スピード分布比較結果
- 4.29 奈良県 3キャリア LTE 端末の接続率・スピード分布比較結果
- 4.30 和歌山県 3キャリア LTE 端末の接続率・スピード分布比較結果
- 4.31 鳥取県 3キャリア LTE 端末の接続率・スピード分布比較結果
- 4.32 島根県 3キャリア LTE 端末の接続率・スピード分布比較結果
- 4.33 岡山県 3キャリア LTE 端末の接続率・スピード分布比較結果
- 4.34 広島県 3キャリア LTE 端末の接続率・スピード分布比較結果
- 4.35 山口県 3キャリア LTE 端末の接続率・スピード分布比較結果
- 4.36 徳島県 3キャリア LTE 端末の接続率・スピード分布比較結果
- 4.37 香川県 3キャリア LTE 端末の接続率・スピード分布比較結果
- 4.38 愛媛県 3キャリア LTE 端末の接続率・スピード分布比較結果
- 4.39 高知県 3キャリア LTE 端末の接続率・スピード分布比較結果
- 4.40 福岡県 3キャリア LTE 端末の接続率・スピード分布比較結果
- 4.41 佐賀県 3キャリア LTE 端末の接続率・スピード分布比較結果
- 4.42 長崎県 3キャリア LTE 端末の接続率・スピード分布比較結果
- 4.43 熊本県 3キャリア LTE 端末の接続率・スピード分布比較結果
- 4.44 大分県 3キャリア LTE 端末の接続率・スピード分布比較結果
- 4.45 宮崎県 3キャリア LTE 端末の接続率・スピード分布比較結果
- 4.46 鹿児島県 3キャリア LTE 端末の接続率・スピード分布比較結果
- 4.47 沖縄県 3キャリア LTE 端末の接続率・スピード分布比較結果

## ■0 調査について

---

「RBB TODAY(<http://www.rbbtoday.com/>)」では、スマートフォン向けのスピード測定アプリ「RBB TODAY SPEED TEST」のユーザーが計測したデータより NTT ドコモ、KDDI、ソフトバンクモバイルのネットワーク速度を比較した結果をレポートとしてまとめました。

RBB TODAY は、PC 向けに通信速度計測サービス「[speed.rbbtoday.com](http://speed.rbbtoday.com)」を提供しており、その経験とノウハウをもとに、2012 年 2 月 8 日、Android 版をリリース。同年 7 月 25 日、iPhone 版をリリースしました。アプリのダウンロード数は全国で約 50 万ダウンロードを記録しており、イードの提供する測定サーバとの間でデータを送受信することで、回線速度を計測しています。

計測された回線速度は、計測時に接続されている通信環境と共に自動的にサーバに送信される特徴を活かして、LTE で計測された実数を LTE への接続率として、NTTドコモ、KDDI(au)、ソフトバンクモバイル各キャリアの通信環境を比較いたしました。

### 【調査概要】

■利用データ: スマートフォン向けスピード測定アプリ「RBB TODAY SPEED TEST」のユーザー計測データ

■調査対象期間: 2013 年 4 月 1 日～2013 年 6 月 30 日

■調査対象: NTTドコモ、KDDI、ソフトバンクモバイルのスマートフォンにおける実測値

■サンプル数: 739,853 件

■対象エリア: 日本全国

■対象 OS: iOS、Android

■対象通信方式: LTE、3G

■分析手法1: 関東、中部、関西エリアの平均スループットをキャリア別、通信方式別に集計。また同エリアを 2.5km メッシュで区切り、その中で計測された下り速度の平均値を参照

■分析手法2: LTE 端末での LTE 回線の計測可否を計測実数及び計測数値で集計全国で計測された 3G・LTE 回線での計測結果を参照

# 1 サマリー

## 1.1 関東・中部・関西での通信速度比較結果

計測値が多い関東、中部、関西地域において平均スピードを比較した結果、LTE の数値において KDDI が最も速い数値となった。また 2013 年 3 月に実施した 2012 年 11 月～2013 年 1 月までの 3 ヶ月(図表(1))と今回の 2013 年 4 月～6 月までの 3 ヶ月(図表(2))のグラフを比較してみると、同様の分析と比較すると、LTE の数値が NTTドコモと KDDI の数値が飛躍的に伸びている。また、最下位だった NTTドコモはソフトバンクモバイルと肩を並べるくらいまでに改善されている。3G においては各キャリア共に大きな変化はなく、スピードの差は W-CDMA と CDMA2000 の通信規格上の差が出ているためであると考えられる。NTTドコモ、KDDI の LTE 基地局の整備が急速に進んでいることがわかる。

図表(1)

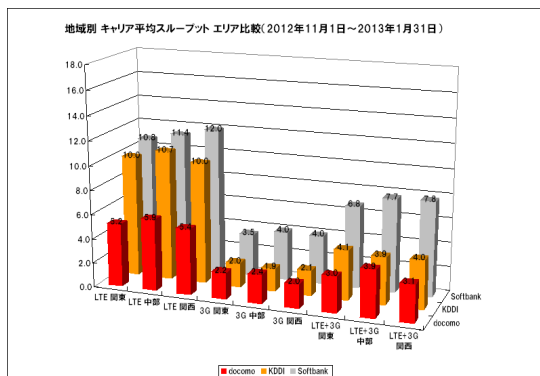

図表(2)

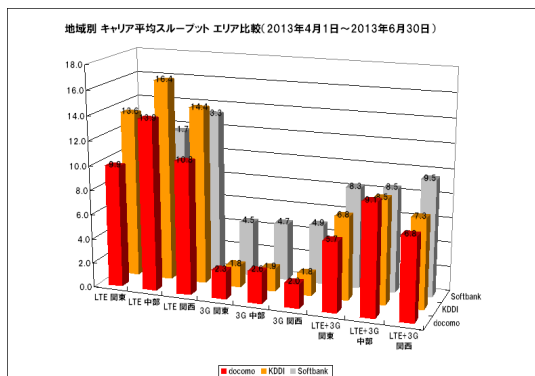

## 1.2 全国データにおけるLTE 端末の接続率・スピード分布比較結果

2013年4月～6月までの3ヵ月で、日本全国における3キャリアのLTE接続率(図表(3))とスピード分布(図表(4))を比較すると、LTEへの接続率は、KDDIのAndroidが99.1%と非常に高い数値となり、次いだNTTドコモのAndroidとソフトバンクモバイルのiOSは約84%と15%程の差が確認できる。また、スピード分布において、より高速なインターネット接続が期待できる8Mbps以上の比率は、KDDIのAndroidが82.3%と一番高く、16Mbps以上で接続する確率もKDDIのAndroidが53.8%(ソフトバンクモバイルのAndroidが44.2%、NTTドコモのAndroidが25.5%)と一番高い割合を示しており、KDDIのAndroid端末のLTEは他キャリアよりも高速でつながりやすいということが言える。要因としてKDDIのAndroidは800MHzのプラチナバンドでLTEを構築しており、その整備が十分に進んでいるからだと考えられる。また、NTTドコモでも800MHzのLTEをサービスしているが、整備の進捗でKDDIが先んじていると思われる。

図表(3)

LTE接続率 (データ計測数比較) 2013年4月1日～2013年6月30日

NTTドコモ LTE Android			KDDI LTE Android			KDDI LTE iOS			ソフトバンク LTE Android			ソフトバンク LTE iOS		
A	LTE	183,206	A	LTE	77,743	A	LTE	167,355	A	LTE	21,258	A	LTE	191,203
B	3G	33,104	B	3G	687	B	3G	48,793	B	3G	9,729	B	3G	36,453
	A%	84.7%		A%	99.1%		A%	77.4%		A%	68.6%		A%	84.0%
	B%	15.3%		B%	0.9%		B%	22.6%		B%	31.4%		B%	16.0%
	全数	216,310		全数	78,430		全数	216,148		全数	30,987		全数	227,656

NTTドコモ Android LTE接続率

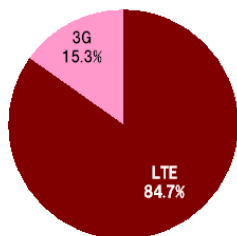

■ LTE ■ 3G

KDDI Android LTE接続率

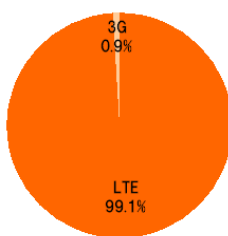

■ LTE ■ 3G

ソフトバンク Android LTE接続率

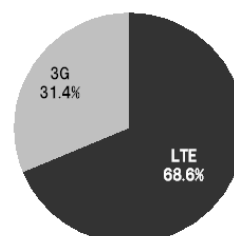

■ LTE ■ 3G

KDDI iOS LTE接続率

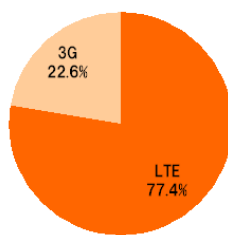

■ LTE ■ 3G

ソフトバンク iOS LTE接続率

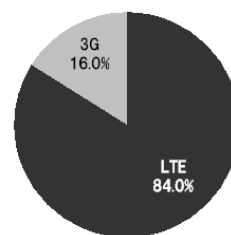

■ LTE ■ 3G

図表(4)

LTE端末 スループット比較 (データ計測数比較) 2013年4月1日~2013年6月30日

NTTドコモ LTE端末 Android			KDDI LTE端末 Android			KDDI LTE端末 iOS			ソフトバンク LTE端末 Android			ソフトバンク LTE端末 iOS		
A	4Mbps未満	62,352	A	4Mbps未満	7,862	A	4Mbps未満	75,985	A	4Mbps未満	4,627	A	4Mbps未満	45,886
B	4~8Mbps	41,996	B	4~8Mbps	6,008	B	4~8Mbps	37,885	B	4~8Mbps	4,430	B	4~8Mbps	63,913
C	8~12Mbps	34,432	C	8~12Mbps	10,401	C	8~12Mbps	32,874	C	8~12Mbps	4,590	C	8~12Mbps	43,982
D	12~16Mbps	22,417	D	12~16Mbps	11,860	D	12~16Mbps	22,909	D	12~16Mbps	3,653	D	12~16Mbps	24,581
E	16Mbps以上	55,113	E	16Mbps以上	42,299	E	16Mbps以上	46,495	E	16Mbps以上	13,687	E	16Mbps以上	49,294
	A%	28.8%		A%	10.0%		A%	35.2%		A%	14.9%		A%	20.2%
	B%	19.4%		B%	7.7%		B%	17.5%		B%	14.3%		B%	28.1%
	C%	15.9%		C%	13.3%		C%	15.2%		C%	14.8%		C%	19.3%
	D%	10.4%		D%	15.1%		D%	10.6%		D%	11.8%		D%	10.8%
	E%	25.5%		E%	53.9%		E%	21.5%		E%	44.2%		E%	21.7%
	全数	216,310		全数	78,430		全数	216,148		全数	30,987		全数	227,656
	平均スループット	8.1Mbps		平均スループット	14.8Mbps		平均スループット	5.9Mbps		平均スループット	15.3Mbps		平均スループット	7.7Mbps

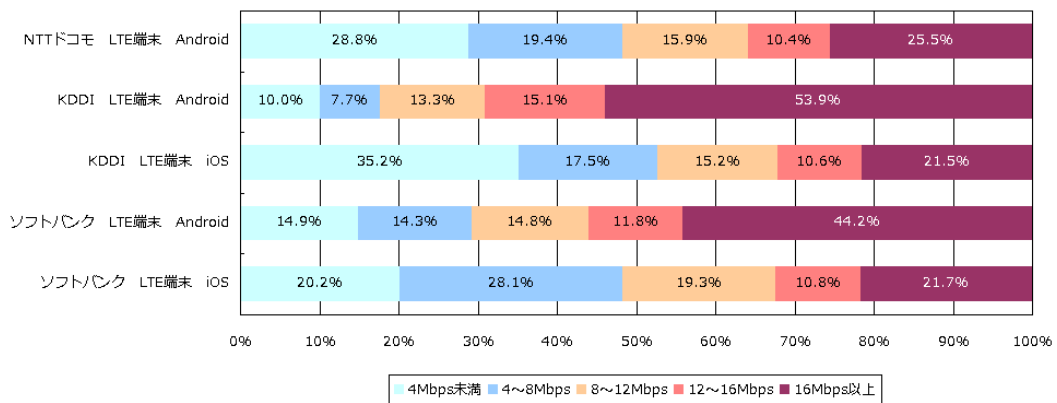



### 1.3 都道府県別 LTE 端末の接続率・スピード分布比較結果

1.2と同様に2013年4月～6月までの3ヵ月内で、各都道府県別における3キャリアのLTE接続率(図表(5)(例))とスピード分布(図表(6)(例))を比較したところ、全国データの分析と同様にKDDIのAndroidが優位という結果になった。KDDIのAndroidのLTE接続率は全都道府県で90%以上をキープしており、高確率でLTEに接続している。通信速度においても、同様の結果であることから、LTEの基地局設置は全国的に進んでいることが伺える。

図表(5)(例)

東京都 LTE接続率 (データ計測数比較) 2013年4月1日～2013年6月30日

NTTドコモ LTE Android			KDDI LTE Android			KDDI LTE iOS			ソフトバンク LTE Android			ソフトバンク LTE iOS		
A	LTE	31,716	A	LTE	18,363	A	LTE	38,459	A	LTE	3,812	A	LTE	34,892
B	3G	4,700	B	3G	48	B	3G	4,810	B	3G	933	B	3G	4,641
	A%	87.1%		A%	99.7%		A%	88.9%		A%	80.3%		A%	88.3%
	B%	12.9%		B%	0.3%		B%	11.1%		B%	19.7%		B%	11.7%
	全数	36,416		全数	18,411		全数	43,269		全数	4,745		全数	39,533

NTTドコモ Android LTE接続率

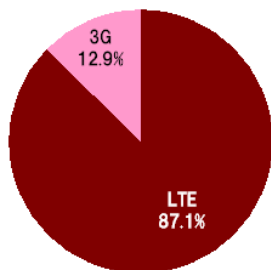

■ LTE ■ 3G

KDDI Android LTE接続率

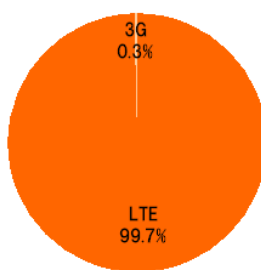

■ LTE ■ 3G

ソフトバンク Android LTE接続率

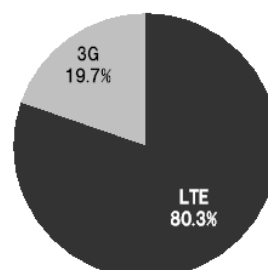

■ LTE ■ 3G

KDDI iOS LTE接続率

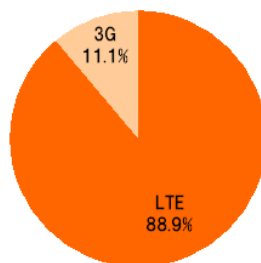

■ LTE ■ 3G

ソフトバンク iOS LTE接続率

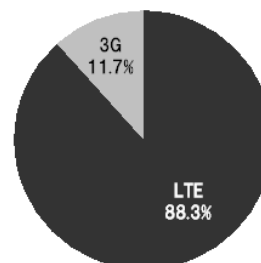

■ LTE ■ 3G

図表(6)(例)

東京都 LTE端末 スループット比較 (データ計測数比較) 2013年4月1日～2013年6月30日

NTTドコモ LTE端末 Android			KDDI LTE端末 Android			KDDI LTE端末 iOS			ソフトバンク LTE端末 Android			ソフトバンク LTE端末 iOS		
A	4Mbps未満	9,768	A	4Mbps未満	1,320	A	4Mbps未満	14,685	A	4Mbps未満	410	A	4Mbps未満	7,801
B	4～8Mbps	7,689	B	4～8Mbps	1,307	B	4～8Mbps	10,990	B	4～8Mbps	587	B	4～8Mbps	10,421
C	8～12Mbps	6,567	C	8～12Mbps	2,447	C	8～12Mbps	7,941	C	8～12Mbps	778	C	8～12Mbps	8,086
D	12～16Mbps	4,015	D	12～16Mbps	2,696	D	12～16Mbps	5,289	D	12～16Mbps	766	D	12～16Mbps	4,360
E	16Mbps以上	8,377	E	16Mbps以上	10,641	E	16Mbps以上	4,364	E	16Mbps以上	2,204	E	16Mbps以上	8,865
A%		26.8%	A%		7.2%	A%		33.9%	A%		8.6%	A%		19.7%
B%		21.1%	B%		7.1%	B%		25.4%	B%		12.4%	B%		26.4%
C%		18.0%	C%		13.3%	C%		18.4%	C%		16.4%	C%		20.5%
D%		11.0%	D%		14.6%	D%		12.2%	D%		16.1%	D%		11.0%
E%		23.0%	E%		57.8%	E%		10.1%	E%		46.4%	E%		22.4%
全数		36,416	全数		18,411	全数		43,269	全数		4,745	全数		39,533
平均スループット		11.1Mbps	平均スループット		20.0Mbps	平均スループット		8.0Mbps	平均スループット		18.7Mbps	平均スループット		11.7Mbps

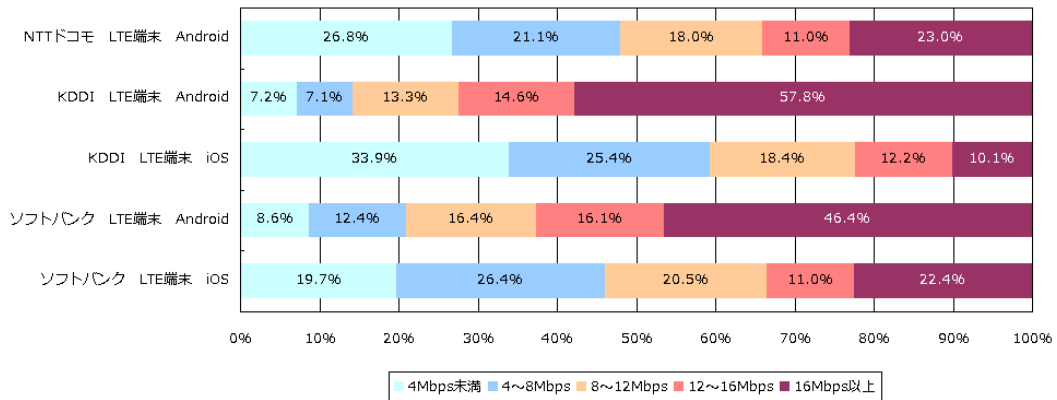

## 2 関東・中部・関西での通信速度比較結果

■2.1 地域別 キャリア平均スループット エリア比較(2013年4月1日～2013年6月30日)

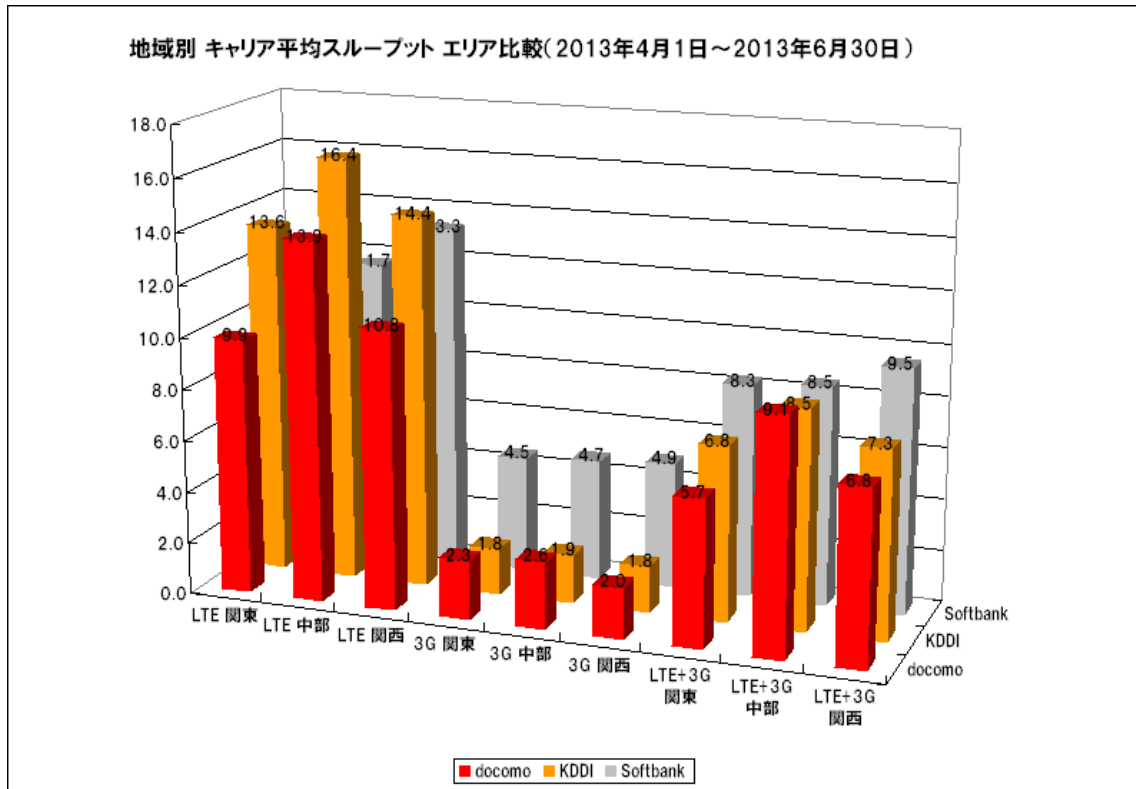

■2.2 地域別 キャリア平均スループット及びエリア毎平均値 勝敗比較(2013年4月1日～2013年6月30日)

地域別 キャリア平均スループット及びエリア毎平均値 勝敗比較 2013年4月1日～2013年6月30日

z				docomo	KDDI	Softbank	全メッシュ数
全データ	LTE	関東	メッシュ数	219	794	528	1,541
			%	14.2%	51.5%	34.3%	
			スループット	9.9	13.6	11.6	
		中部	メッシュ数	217	537	184	938
			%	23.1%	57.2%	19.6%	
			スループット	13.9	16.4	11.7	
		関西	メッシュ数	90	292	298	680
			%	13.2%	42.9%	43.8%	
			スループット	10.8	14.4	13.3	
	3G	関東	メッシュ数	254	147	1505	1,906
			%	13.3%	7.7%	79.0%	
			スループット	2.3	1.8	4.5	
		中部	メッシュ数	128	71	711	910
			%	14.1%	7.8%	78.1%	
			スループット	2.6	1.9	4.7	
		関西	メッシュ数	63	49	594	706
			%	8.9%	6.9%	84.1%	
			スループット	2.0	1.8	4.9	
	LTE+3G	関東	メッシュ数	390	840	1171	2,401
			%	16.2%	35.0%	48.8%	
			スループット	5.7	6.8	8.3	
中部		メッシュ数	418	510	393	1,321	
		%	31.6%	38.6%	29.8%		
		スループット	9.1	8.5	8.5		
関西		メッシュ数	169	271	518	958	
		%	17.6%	28.3%	54.1%		
		スループット	6.8	7.3	9.5		

### 3 全国データにおける LTE 端末の接続率

- ・スピード分布比較結果

■3.1 全国 3キャリア LTE 端末の接続率・スピード分布比較結果 (データ参照数:739,853 件)

LTE接続率 (データ計測数比較) 2013年4月1日~2013年6月30日

NTTドコモ LTE Android			KDDI LTE Android			KDDI LTE iOS			ソフトバンク LTE Android			ソフトバンク LTE iOS		
A	LTE	183,206	A	LTE	77,743	A	LTE	167,355	A	LTE	21,258	A	LTE	191,203
B	3G	33,104	B	3G	687	B	3G	48,793	B	3G	9,729	B	3G	36,453
	A%	84.7%		A%	99.1%		A%	77.4%		A%	68.6%		A%	84.0%
	B%	15.3%		B%	0.9%		B%	22.6%		B%	31.4%		B%	16.0%
	全数	216,310		全数	78,430		全数	216,148		全数	30,987		全数	227,656

NTTドコモ Android LTE接続率

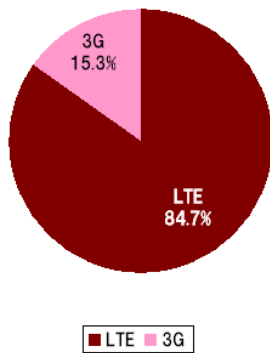

KDDI Android LTE接続率

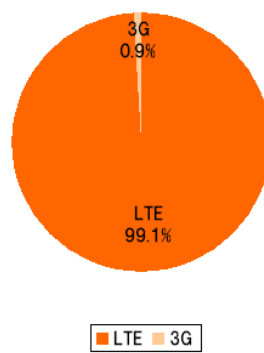

ソフトバンク Android LTE接続率

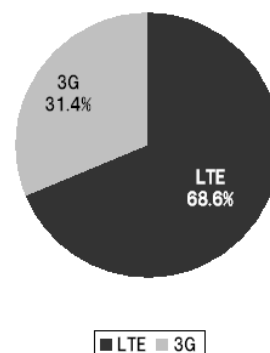

KDDI iOS LTE接続率

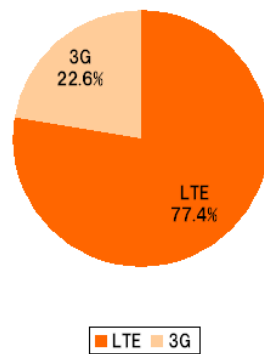

ソフトバンク iOS LTE接続率

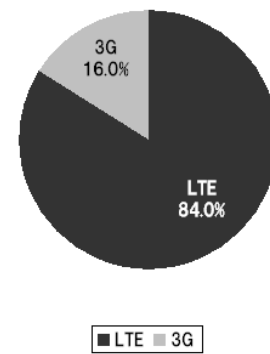

LTE端末 スループット比較 (データ計測数比較) 2013年4月1日~2013年6月30日

NTTドコモ LTE端末 Android			KDDI LTE端末 Android			KDDI LTE端末 iOS			ソフトバンク LTE端末 Android			ソフトバンク LTE端末 iOS		
A	4Mbps未満	62,352	A	4Mbps未満	7,862	A	4Mbps未満	75,985	A	4Mbps未満	4,627	A	4Mbps未満	45,886
B	4~8Mbps	41,996	B	4~8Mbps	6,008	B	4~8Mbps	37,885	B	4~8Mbps	4,430	B	4~8Mbps	63,913
C	8~12Mbps	34,432	C	8~12Mbps	10,401	C	8~12Mbps	32,874	C	8~12Mbps	4,590	C	8~12Mbps	43,982
D	12~16Mbps	22,417	D	12~16Mbps	11,860	D	12~16Mbps	22,909	D	12~16Mbps	3,653	D	12~16Mbps	24,581
E	16Mbps以上	55,113	E	16Mbps以上	42,299	E	16Mbps以上	46,495	E	16Mbps以上	13,687	E	16Mbps以上	49,294
A%		28.8%	A%		10.0%	A%		35.2%	A%		14.9%	A%		20.2%
B%		19.4%	B%		7.7%	B%		17.5%	B%		14.3%	B%		28.1%
C%		15.9%	C%		13.3%	C%		15.2%	C%		14.8%	C%		19.3%
D%		10.4%	D%		15.1%	D%		10.6%	D%		11.8%	D%		10.8%
E%		25.5%	E%		53.9%	E%		21.5%	E%		44.2%	E%		21.7%
全数		216,310	全数		78,430	全数		216,148	全数		30,987	全数		227,656
平均スループット		8.1Mbps	平均スループット		14.8Mbps	平均スループット		5.9Mbps	平均スループット		15.3Mbps	平均スループット		7.7Mbps

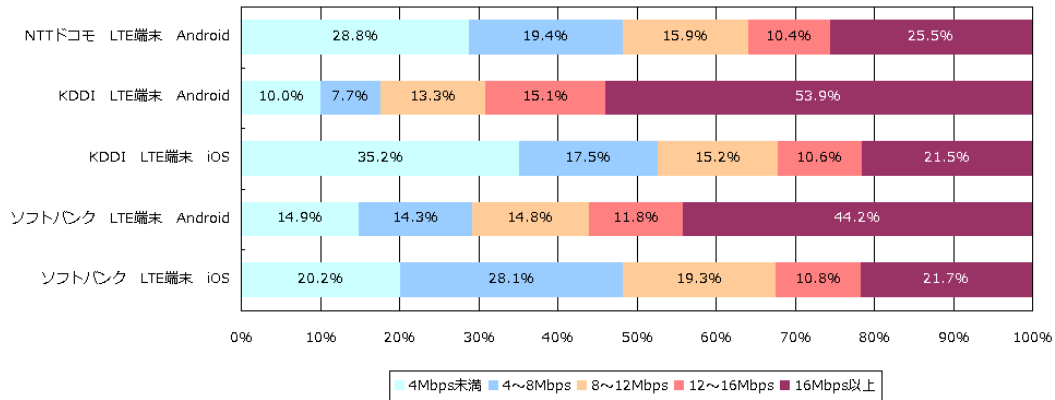



## 4 都道府県別 LTE 端末の接続率とスピード分布

■4.1 北海道 3キャリア LTE 端末の接続率・スピード分布比較結果 (データ参照数:29,803 件)

北海道 LTE接続率 (データ計測数比較) 2013年4月1日~2013年6月30日

NTTドコモ LTE Android			KDDI LTE Android			KDDI LTE iOS			ソフトバンク LTE Android			ソフトバンク LTE iOS		
A	LTE	6,373	A	LTE	3,034	A	LTE	5,783	A	LTE	928	A	LTE	7,903
B	3G	1,026	B	3G	27	B	3G	2,545	B	3G	487	B	3G	1,697
	A%	86.1%		A%	99.1%		A%	69.4%		A%	65.6%		A%	82.3%
	B%	13.9%		B%	0.9%		B%	30.6%		B%	34.4%		B%	17.7%
	全数	7,399		全数	3,061		全数	8,328		全数	1,415		全数	9,600

NTTドコモ Android LTE接続率

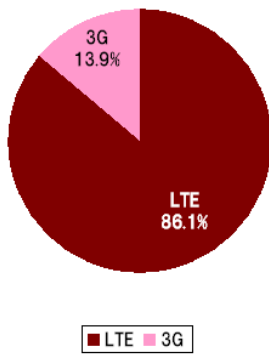

KDDI Android LTE接続率

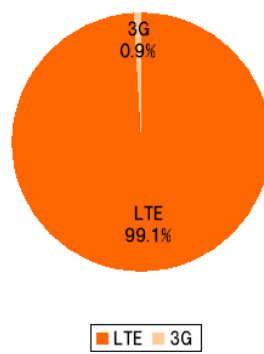

ソフトバンク Android LTE接続率

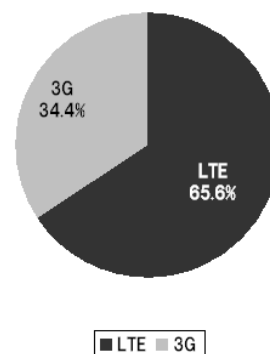

KDDI iOS LTE接続率

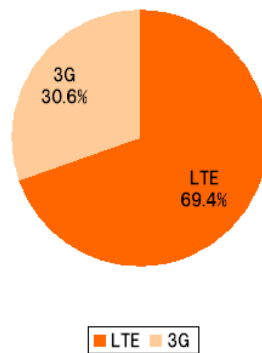

ソフトバンク iOS LTE接続率

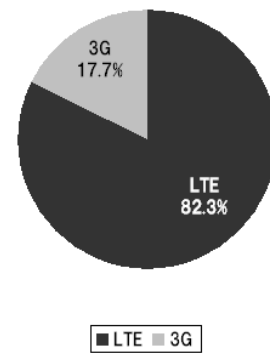

北海道 LTE端末 スループット比較 (データ計測数比較) 2013年4月1日~2013年6月30日

NTTドコモ LTE端末 Android			KDDI LTE端末 Android			KDDI LTE端末 iOS			ソフトバンク LTE端末 Android			ソフトバンク LTE端末 iOS		
A	4Mbps未満	1,981	A	4Mbps未満	270	A	4Mbps未満	3,352	A	4Mbps未満	280	A	4Mbps未満	2,311
B	4~8Mbps	1,300	B	4~8Mbps	198	B	4~8Mbps	1,317	B	4~8Mbps	220	B	4~8Mbps	3,197
C	8~12Mbps	1,213	C	8~12Mbps	364	C	8~12Mbps	1,244	C	8~12Mbps	158	C	8~12Mbps	1,696
D	12~16Mbps	752	D	12~16Mbps	467	D	12~16Mbps	977	D	12~16Mbps	97	D	12~16Mbps	888
E	16Mbps以上	2,153	E	16Mbps以上	1,762	E	16Mbps以上	1,438	E	16Mbps以上	660	E	16Mbps以上	1,508
A% 26.8%			A% 8.8%			A% 40.2%			A% 19.8%			A% 24.1%		
B% 17.6%			B% 6.5%			B% 15.8%			B% 15.5%			B% 33.3%		
C% 16.4%			C% 11.9%			C% 14.9%			C% 11.2%			C% 17.7%		
D% 10.2%			D% 15.3%			D% 11.7%			D% 6.9%			D% 9.3%		
E% 29.1%			E% 57.6%			E% 17.3%			E% 46.6%			E% 15.7%		
全数 7,399			全数 3,061			全数 8,328			全数 1,415			全数 9,600		
平均スループット 13.3Mbps			平均スループット 20.3Mbps			平均スループット 9.3Mbps			平均スループット 17.5Mbps			平均スループット 9.5Mbps		

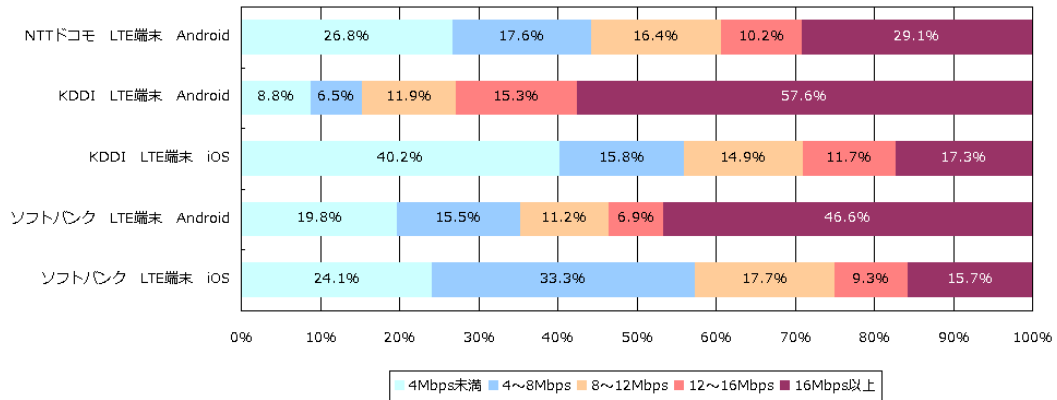

■4.2 青森県 3キャリア LTE 端末の接続率・スピード分布比較結果 (データ参照数:6,908 件)

青森県 LTE接続率 (データ計測数比較) 2013年4月1日~2013年6月30日

NTTドコモ LTE Android			KDDI LTE Android			KDDI LTE iOS			ソフトバンク LTE Android			ソフトバンク LTE iOS		
A	LTE	2,248	A	LTE	387	A	LTE	1,463	A	LTE	122	A	LTE	1,251
B	3G	292	B	3G	4	B	3G	604	B	3G	130	B	3G	407
	A%	88.5%		A%	99.0%		A%	70.8%		A%	48.4%		A%	75.5%
	B%	11.5%		B%	1.0%		B%	29.2%		B%	51.6%		B%	24.5%
	全数	2,540		全数	391		全数	2,067		全数	252		全数	1,658

NTTドコモ Android LTE接続率

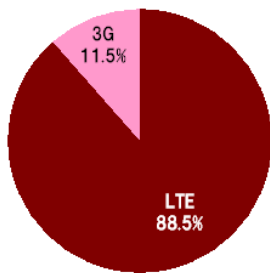

■ LTE ■ 3G

KDDI Android LTE接続率

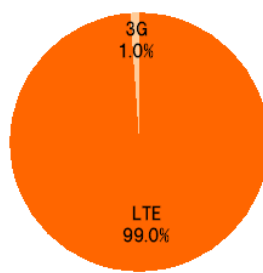

■ LTE ■ 3G

ソフトバンク Android LTE接続率

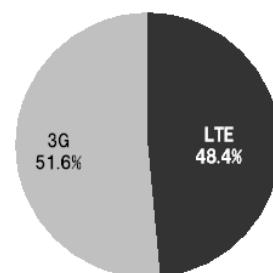

■ LTE ■ 3G

KDDI iOS LTE接続率

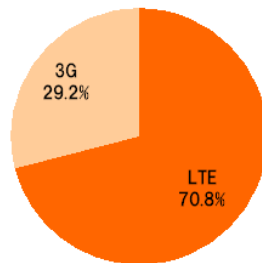

■ LTE ■ 3G

ソフトバンク iOS LTE接続率

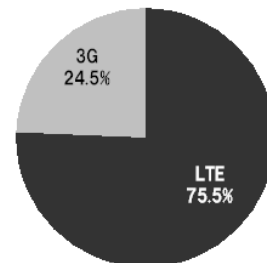

■ LTE ■ 3G

青森県 LTE端末 スループット比較 (データ計測数比較) 2013年4月1日~2013年6月30日

NTTドコモ LTE端末 Android			KDDI LTE端末 Android			KDDI LTE端末 iOS			ソフトバンク LTE端末 Android			ソフトバンク LTE端末 iOS		
A	4Mbps未満	722	A	4Mbps未満	47	A	4Mbps未満	1,018	A	4Mbps未満	77	A	4Mbps未満	415
B	4~8Mbps	583	B	4~8Mbps	38	B	4~8Mbps	210	B	4~8Mbps	42	B	4~8Mbps	480
C	8~12Mbps	416	C	8~12Mbps	58	C	8~12Mbps	244	C	8~12Mbps	22	C	8~12Mbps	298
D	12~16Mbps	247	D	12~16Mbps	69	D	12~16Mbps	195	D	12~16Mbps	15	D	12~16Mbps	148
E	16Mbps以上	572	E	16Mbps以上	179	E	16Mbps以上	400	E	16Mbps以上	96	E	16Mbps以上	317
A%			A%			A%			A%			A%		
28.4%			12.0%			49.3%			30.6%			25.0%		
B%			B%			B%			B%			B%		
23.0%			9.7%			10.2%			16.7%			29.0%		
C%			C%			C%			C%			C%		
16.4%			14.8%			11.8%			8.7%			18.0%		
D%			D%			D%			D%			D%		
9.7%			17.6%			9.4%			6.0%			8.9%		
E%			E%			E%			E%			E%		
22.5%			45.8%			19.4%			38.1%			19.1%		
全数			全数			全数			全数			全数		
2,540			391			2,067			252			1,658		
平均スループット			平均スループット			平均スループット			平均スループット			平均スループット		
11.5Mbps			16.2Mbps			9.0Mbps			14.4Mbps			10.5Mbps		

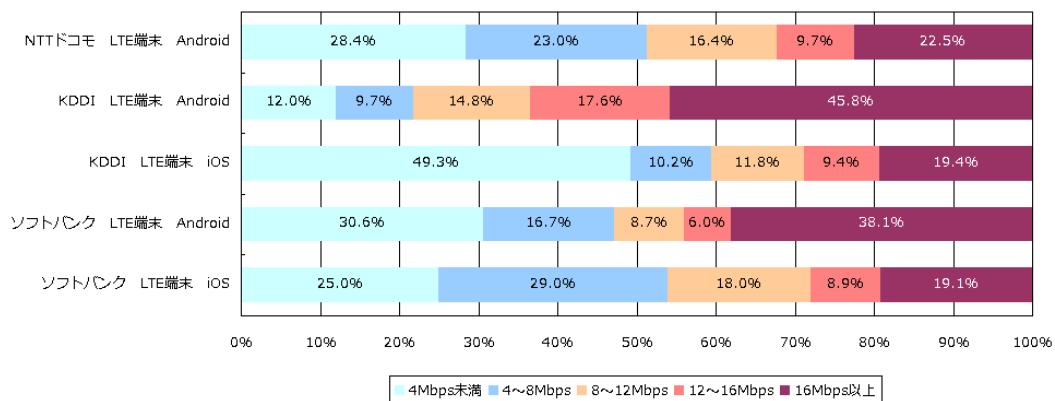

■4.3 岩手県 3キャリア LTE 端末の接続率・スピード分布比較結果 (データ参照数:6,459 件)

岩手県 LTE接続率 (データ計測数比較) 2013年4月1日~2013年6月30日

NTTドコモ LTE Android			KDDI LTE Android			KDDI LTE iOS			ソフトバンク LTE Android			ソフトバンク LTE iOS		
A	LTE	1,844	A	LTE	501	A	LTE	730	A	LTE	102	A	LTE	1,582
B	3G	488	B	3G	2	B	3G	610	B	3G	46	B	3G	554
	A%	79.1%		A%	99.6%		A%	54.5%		A%	68.9%		A%	74.1%
	B%	20.9%		B%	0.4%		B%	45.5%		B%	31.1%		B%	25.9%
	全数	2,332		全数	503		全数	1,340		全数	148		全数	2,136

NTTドコモ Android LTE接続率

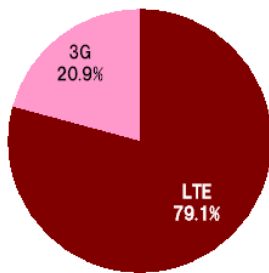

■ LTE ■ 3G

KDDI Android LTE接続率

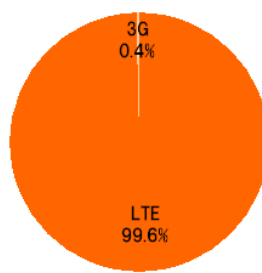

■ LTE ■ 3G

ソフトバンク Android LTE接続率

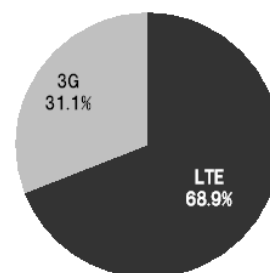

■ LTE ■ 3G

KDDI iOS LTE接続率

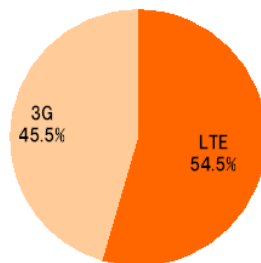

■ LTE ■ 3G

ソフトバンク iOS LTE接続率

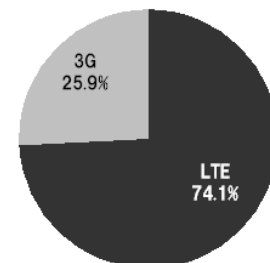

■ LTE ■ 3G

岩手県 LTE端末 スループット比較 (データ計測数比較) 2013年4月1日~2013年6月30日

NTTドコモ LTE端末 Android			KDDI LTE端末 Android			KDDI LTE端末 iOS			ソフトバンク LTE端末 Android			ソフトバンク LTE端末 iOS		
A	4Mbps未満	790	A	4Mbps未満	101	A	4Mbps未満	681	A	4Mbps未満	19	A	4Mbps未満	639
B	4~8Mbps	362	B	4~8Mbps	51	B	4~8Mbps	93	B	4~8Mbps	15	B	4~8Mbps	752
C	8~12Mbps	341	C	8~12Mbps	72	C	8~12Mbps	120	C	8~12Mbps	23	C	8~12Mbps	330
D	12~16Mbps	240	D	12~16Mbps	58	D	12~16Mbps	82	D	12~16Mbps	9	D	12~16Mbps	171
E	16Mbps以上	599	E	16Mbps以上	221	E	16Mbps以上	364	E	16Mbps以上	82	E	16Mbps以上	244
A% 33.9%			A% 20.1%			A% 50.8%			A% 12.8%			A% 29.9%		
B% 15.5%			B% 10.1%			B% 6.9%			B% 10.1%			B% 35.2%		
C% 14.6%			C% 14.3%			C% 9.0%			C% 15.5%			C% 15.4%		
D% 10.3%			D% 11.5%			D% 6.1%			D% 6.1%			D% 8.0%		
E% 25.7%			E% 43.9%			E% 27.2%			E% 55.4%			E% 11.4%		
全数 2,332			全数 503			全数 1,340			全数 148			全数 2,136		
平均スループット 11.1Mbps			平均スループット 15.8Mbps			平均スループット 10.9Mbps			平均スループット 20.1Mbps			平均スループット 8.1Mbps		

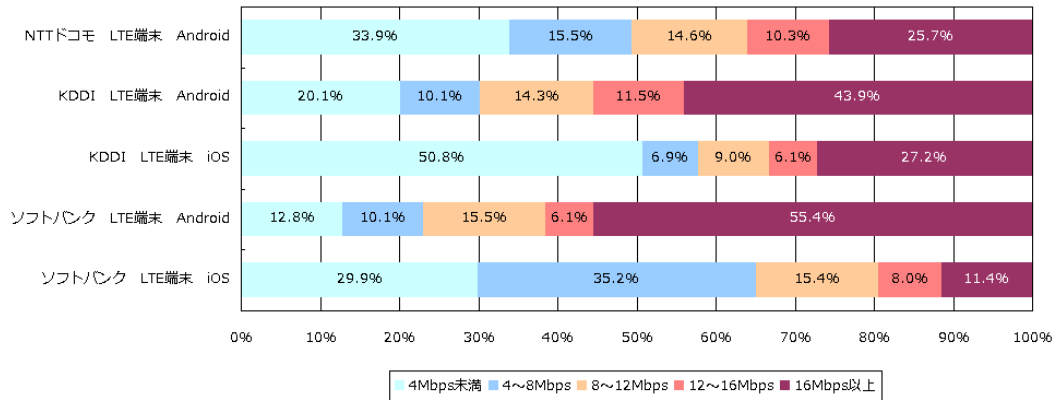

■4.4 宮城県 3キャリア LTE 端末の接続率・スピード分布比較結果 (データ参照数:20,251 件)

宮城県 LTE接続率 (データ計測数比較) 2013年4月1日~2013年6月30日

NTTドコモ LTE Android			KDDI LTE Android			KDDI LTE iOS			ソフトバンク LTE Android			ソフトバンク LTE iOS		
A	LTE	6,661	A	LTE	1,944	A	LTE	3,957	A	LTE	655	A	LTE	4,239
B	3G	837	B	3G	6	B	3G	864	B	3G	280	B	3G	808
	A%	88.8%		A%	99.7%		A%	82.1%		A%	70.1%		A%	84.0%
	B%	11.2%		B%	0.3%		B%	17.9%		B%	29.9%		B%	16.0%
	全数	7,498		全数	1,950		全数	4,821		全数	935		全数	5,047

NTTドコモ Android LTE接続率

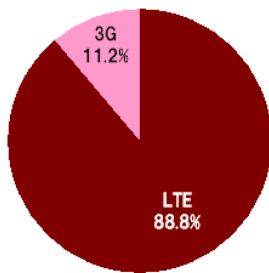

■ LTE ■ 3G

KDDI Android LTE接続率

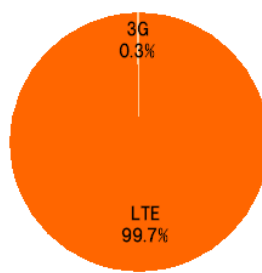

■ LTE ■ 3G

ソフトバンク Android LTE接続率

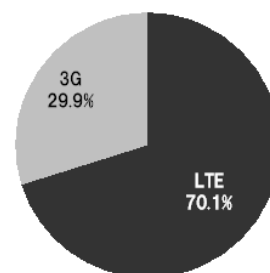

■ LTE ■ 3G

KDDI iOS LTE接続率

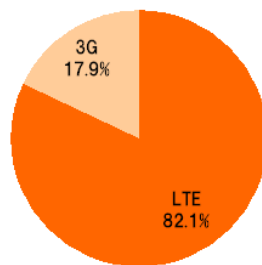

■ LTE ■ 3G

ソフトバンク iOS LTE接続率

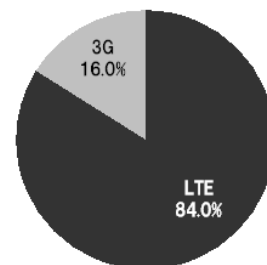

■ LTE ■ 3G



宮城県 LTE端末 スループット比較 (データ計測数比較) 2013年4月1日~2013年6月30日

NTTドコモ LTE端末 Android			KDDI LTE端末 Android			KDDI LTE端末 iOS			ソフトバンク LTE端末 Android			ソフトバンク LTE端末 iOS		
A	4Mbps未満	1,562	A	4Mbps未満	160	A	4Mbps未満	1,340	A	4Mbps未満	114	A	4Mbps未満	990
B	4~8Mbps	1,057	B	4~8Mbps	135	B	4~8Mbps	673	B	4~8Mbps	112	B	4~8Mbps	1,576
C	8~12Mbps	1,154	C	8~12Mbps	261	C	8~12Mbps	668	C	8~12Mbps	112	C	8~12Mbps	959
D	12~16Mbps	944	D	12~16Mbps	298	D	12~16Mbps	629	D	12~16Mbps	89	D	12~16Mbps	514
E	16Mbps以上	2,781	E	16Mbps以上	1,096	E	16Mbps以上	1,511	E	16Mbps以上	508	E	16Mbps以上	1,008
A%		20.8%	A%		8.2%	A%		27.8%	A%		12.2%	A%		19.6%
B%		14.1%	B%		6.9%	B%		14.0%	B%		12.0%	B%		31.2%
C%		15.4%	C%		13.4%	C%		13.9%	C%		12.0%	C%		19.0%
D%		12.6%	D%		15.3%	D%		13.0%	D%		9.5%	D%		10.2%
E%		37.1%	E%		56.2%	E%		31.3%	E%		54.3%	E%		20.0%
全数		7,498	全数		1,950	全数		4,821	全数		935	全数		5,047
平均スループット		15.8Mbps	平均スループット		19.9Mbps	平均スループット		13.2Mbps	平均スループット		19.8Mbps	平均スループット		10.8Mbps

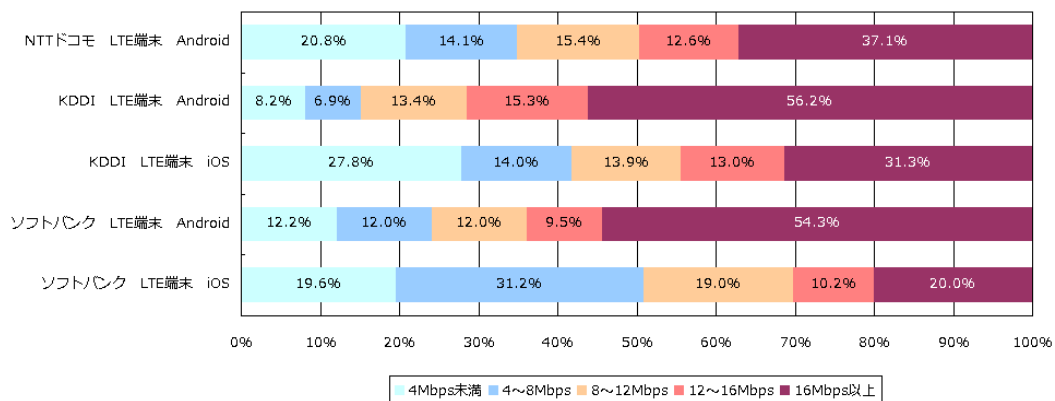

■4.5 秋田県 3キャリア LTE 端末の接続率・スピード分布比較結果 (データ参照数:4,080 件)

秋田県 LTE接続率 (データ計測数比較) 2013年4月1日~2013年6月30日

NTTドコモ LTE Android			KDDI LTE Android			KDDI LTE iOS			ソフトバンク LTE Android			ソフトバンク LTE iOS		
A	LTE	1,316	A	LTE	342	A	LTE	612	A	LTE	56	A	LTE	812
B	3G	163	B	3G	5	B	3G	395	B	3G	54	B	3G	325
	A%	89.0%		A%	98.6%		A%	60.8%		A%	50.9%		A%	71.4%
	B%	11.0%		B%	1.4%		B%	39.2%		B%	49.1%		B%	28.6%
	全数	1,479		全数	347		全数	1,007		全数	110		全数	1,137

NTTドコモ Android LTE接続率

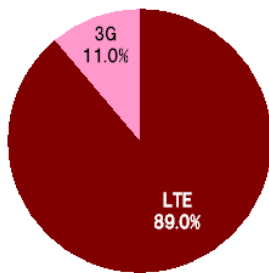

■ LTE ■ 3G

KDDI Android LTE接続率

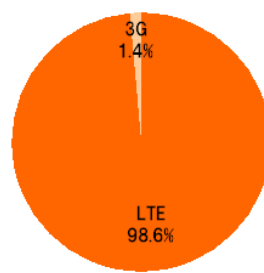

■ LTE ■ 3G

ソフトバンク Android LTE接続率

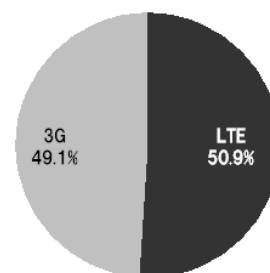

■ LTE ■ 3G

KDDI iOS LTE接続率

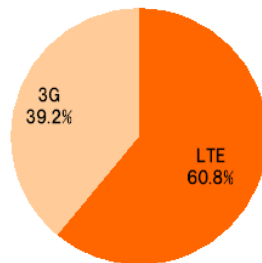

■ LTE ■ 3G

ソフトバンク iOS LTE接続率

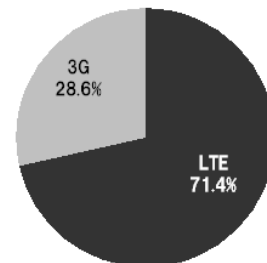

■ LTE ■ 3G

秋田県 LTE端末 スループット比較 (データ計測数比較) 2013年4月1日~2013年6月30日

NTTドコモ LTE端末 Android			KDDI LTE端末 Android			KDDI LTE端末 iOS			ソフトバンク LTE端末 Android			ソフトバンク LTE端末 iOS		
A	4Mbps未満	394	A	4Mbps未満	72	A	4Mbps未満	471	A	4Mbps未満	43	A	4Mbps未満	329
B	4~8Mbps	310	B	4~8Mbps	19	B	4~8Mbps	113	B	4~8Mbps	8	B	4~8Mbps	401
C	8~12Mbps	234	C	8~12Mbps	57	C	8~12Mbps	156	C	8~12Mbps	9	C	8~12Mbps	175
D	12~16Mbps	173	D	12~16Mbps	56	D	12~16Mbps	107	D	12~16Mbps	8	D	12~16Mbps	91
E	16Mbps以上	368	E	16Mbps以上	143	E	16Mbps以上	160	E	16Mbps以上	42	E	16Mbps以上	141
A% 26.6%			A% 20.7%			A% 46.8%			A% 39.1%			A% 28.9%		
B% 21.0%			B% 5.5%			B% 11.2%			B% 7.3%			B% 35.3%		
C% 15.8%			C% 16.4%			C% 15.5%			C% 8.2%			C% 15.4%		
D% 11.7%			D% 16.1%			D% 10.6%			D% 7.3%			D% 8.0%		
E% 24.9%			E% 41.2%			E% 15.9%			E% 38.2%			E% 12.4%		
全数 1,479			全数 347			全数 1,007			全数 110			全数 1,137		
平均スループット 11.6Mbps			平均スループット 15.2Mbps			平均スループット 8.7Mbps			平均スループット 14.6Mbps			平均スループット 8.2Mbps		

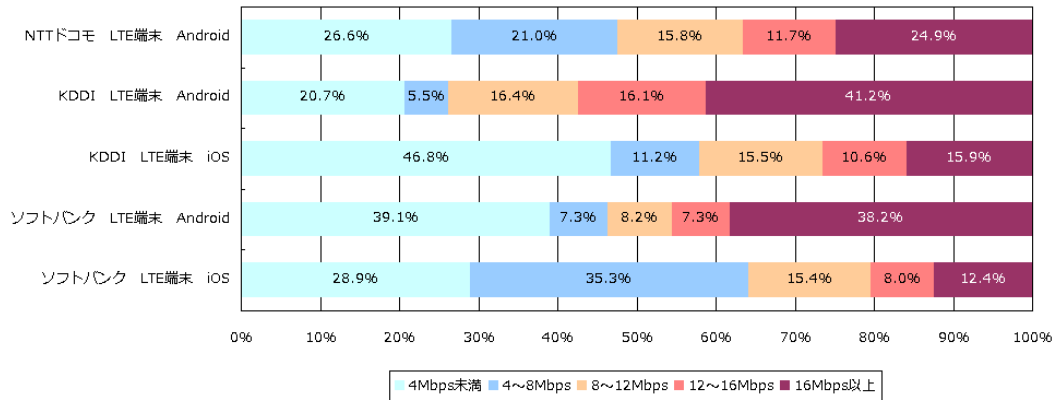

■4.6 山形県 3キャリア LTE 端末の接続率・スピード分布比較結果 (データ参照数:6,202 件)

山形県 LTE接続率 (データ計測数比較) 2013年4月1日~2013年6月30日

NTTドコモ LTE Android			KDDI LTE Android			KDDI LTE iOS			ソフトバンク LTE Android			ソフトバンク LTE iOS		
A	LTE	1,866	A	LTE	474	A	LTE	960	A	LTE	190	A	LTE	1,284
B	3G	362	B	3G	2	B	3G	608	B	3G	103	B	3G	353
	A%	83.8%		A%	99.6%		A%	61.2%		A%	64.8%		A%	78.4%
	B%	16.2%		B%	0.4%		B%	38.8%		B%	35.2%		B%	21.6%
	全数	2,228		全数	476		全数	1,568		全数	293		全数	1,637

NTTドコモ Android LTE接続率

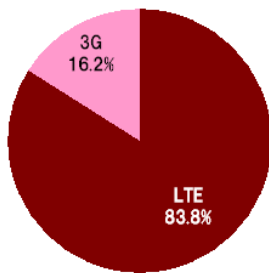

■ LTE ■ 3G

KDDI Android LTE接続率

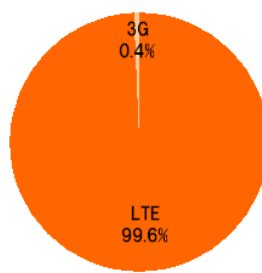

■ LTE ■ 3G

ソフトバンク Android LTE接続率

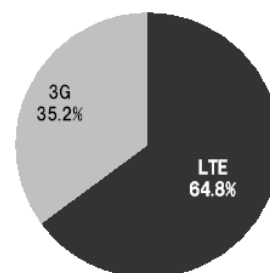

■ LTE ■ 3G

KDDI iOS LTE接続率

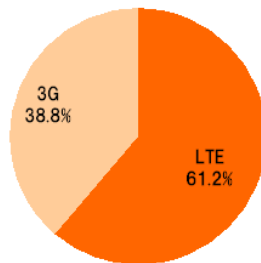

■ LTE ■ 3G

ソフトバンク iOS LTE接続率

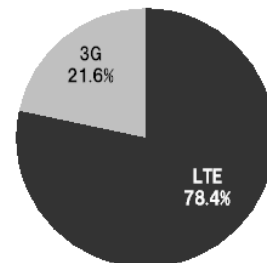

■ LTE ■ 3G

山形県 LTE端末 スループット比較 (データ計測数比較) 2013年4月1日~2013年6月30日

NTTドコモ LTE端末 Android			KDDI LTE端末 Android			KDDI LTE端末 iOS			ソフトバンク LTE端末 Android			ソフトバンク LTE端末 iOS		
A	4Mbps未満	660	A	4Mbps未満	49	A	4Mbps未満	655	A	4Mbps未満	68	A	4Mbps未満	437
B	4~8Mbps	409	B	4~8Mbps	44	B	4~8Mbps	135	B	4~8Mbps	32	B	4~8Mbps	638
C	8~12Mbps	343	C	8~12Mbps	73	C	8~12Mbps	161	C	8~12Mbps	25	C	8~12Mbps	264
D	12~16Mbps	243	D	12~16Mbps	88	D	12~16Mbps	124	D	12~16Mbps	16	D	12~16Mbps	137
E	16Mbps以上	573	E	16Mbps以上	222	E	16Mbps以上	493	E	16Mbps以上	152	E	16Mbps以上	161
A% 29.6%			A% 10.3%			A% 41.8%			A% 23.2%			A% 26.7%		
B% 18.4%			B% 9.2%			B% 8.6%			B% 10.9%			B% 39.0%		
C% 15.4%			C% 15.3%			C% 10.3%			C% 8.5%			C% 16.1%		
D% 10.9%			D% 18.5%			D% 7.9%			D% 5.5%			D% 8.4%		
E% 25.7%			E% 46.6%			E% 31.4%			E% 51.9%			E% 9.8%		
全数 2,228			全数 476			全数 1,568			全数 293			全数 1,637		
平均スループット 11.2Mbps			平均スループット 17.7Mbps			平均スループット 12.3Mbps			平均スループット 19.6Mbps			平均スループット 8.1Mbps		

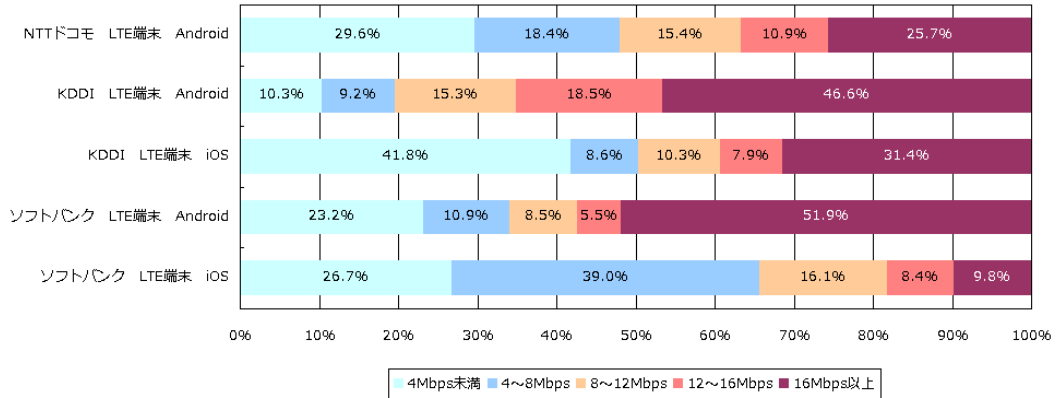

■4.7 福島県 3キャリア LTE 端末の接続率・スピード分布比較結果 (データ参照数:9,650 件)

福島県 LTE接続率 (データ計測数比較) 2013年4月1日~2013年6月30日

NTTドコモ LTE Android			KDDI LTE Android			KDDI LTE iOS			ソフトバンク LTE Android			ソフトバンク LTE iOS		
A	LTE	2,856	A	LTE	835	A	LTE	1,652	A	LTE	169	A	LTE	2,298
B	3G	414	B	3G	17	B	3G	754	B	3G	81	B	3G	574
	A%	87.3%		A%	98.0%		A%	68.7%		A%	67.6%		A%	80.0%
	B%	12.7%		B%	2.0%		B%	31.3%		B%	32.4%		B%	20.0%
	全数	3,270		全数	852		全数	2,406		全数	250		全数	2,872

NTTドコモ Android LTE接続率

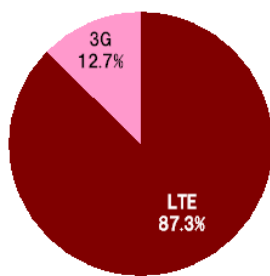

■ LTE ■ 3G

KDDI Android LTE接続率

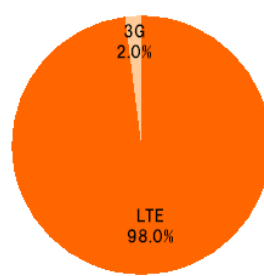

■ LTE ■ 3G

ソフトバンク Android LTE接続率

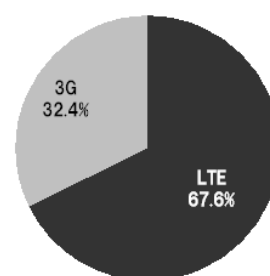

■ LTE ■ 3G

KDDI iOS LTE接続率

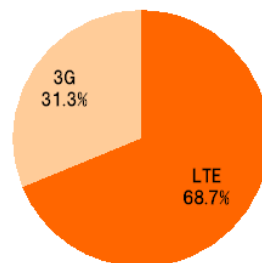

■ LTE ■ 3G

ソフトバンク iOS LTE接続率

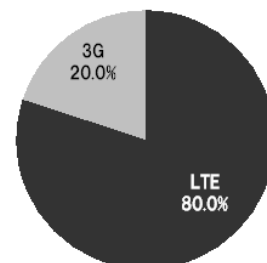

■ LTE ■ 3G

福島県 LTE端末 スループット比較 (データ計測数比較) 2013年4月1日~2013年6月30日

NTTドコモ LTE端末 Android			KDDI LTE端末 Android			KDDI LTE端末 iOS			ソフトバンク LTE端末 Android			ソフトバンク LTE端末 iOS		
A	4Mbps未満	776	A	4Mbps未満	100	A	4Mbps未満	928	A	4Mbps未満	46	A	4Mbps未満	741
B	4~8Mbps	501	B	4~8Mbps	56	B	4~8Mbps	358	B	4~8Mbps	40	B	4~8Mbps	984
C	8~12Mbps	511	C	8~12Mbps	104	C	8~12Mbps	328	C	8~12Mbps	22	C	8~12Mbps	462
D	12~16Mbps	348	D	12~16Mbps	161	D	12~16Mbps	241	D	12~16Mbps	22	D	12~16Mbps	243
E	16Mbps以上	1,134	E	16Mbps以上	431	E	16Mbps以上	551	E	16Mbps以上	120	E	16Mbps以上	442
A%			A%			A%			A%			A%		
B%			B%			B%			B%			B%		
C%			C%			C%			C%			C%		
D%			D%			D%			D%			D%		
E%			E%			E%			E%			E%		
全数			全数			全数			全数			全数		
平均スループット			平均スループット			平均スループット			平均スループット			平均スループット		

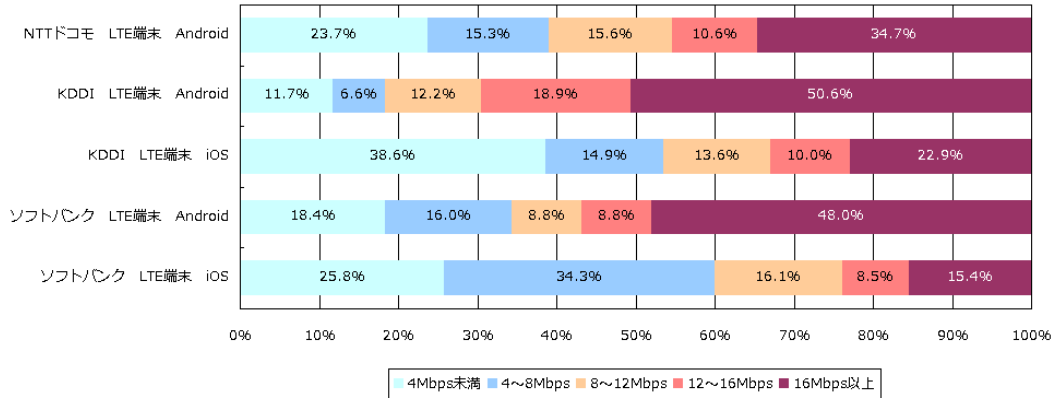

■4.8 茨城県 3キャリア LTE 端末の接続率・スピード分布比較結果 (データ参照数:14,441 件)

茨城県 LTE接続率 (データ計測数比較) 2013年4月1日~2013年6月30日

NTTドコモ LTE Android			KDDI LTE Android			KDDI LTE iOS			ソフトバンク LTE Android			ソフトバンク LTE iOS		
A	LTE	2,287	A	LTE	1,282	A	LTE	2,209	A	LTE	212	A	LTE	4,215
B	3G	940	B	3G	25	B	3G	2,126	B	3G	108	B	3G	1,037
	A%	70.9%		A%	98.1%		A%	51.0%		A%	66.3%		A%	80.3%
	B%	29.1%		B%	1.9%		B%	49.0%		B%	33.8%		B%	19.7%
	全数	3,227		全数	1,307		全数	4,335		全数	320		全数	5,252

NTTドコモ Android LTE接続率

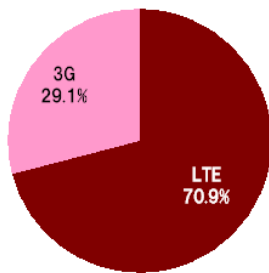

■ LTE ■ 3G

KDDI Android LTE接続率

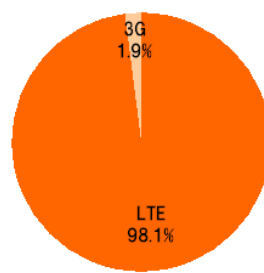

■ LTE ■ 3G

ソフトバンク Android LTE接続率

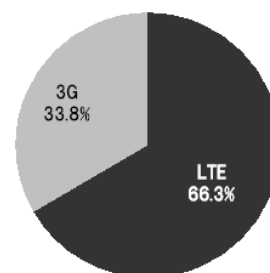

■ LTE ■ 3G

KDDI iOS LTE接続率

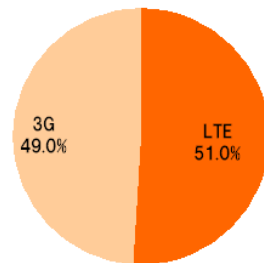

■ LTE ■ 3G

ソフトバンク iOS LTE接続率

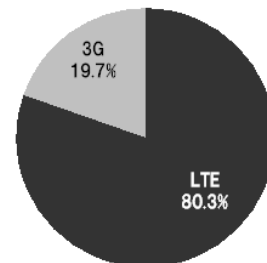

■ LTE ■ 3G



茨城県 LTE端末 スループット比較 (データ計測数比較) 2013年4月1日～2013年6月30日

NTTドコモ LTE端末 Android			KDDI LTE端末 Android			KDDI LTE端末 iOS			ソフトバンク LTE端末 Android			ソフトバンク LTE端末 iOS		
A	4Mbps未満	1,509	A	4Mbps未満	194	A	4Mbps未満	2,423	A	4Mbps未満	40	A	4Mbps未満	1,206
B	4～8Mbps	732	B	4～8Mbps	123	B	4～8Mbps	325	B	4～8Mbps	45	B	4～8Mbps	1,439
C	8～12Mbps	449	C	8～12Mbps	167	C	8～12Mbps	356	C	8～12Mbps	47	C	8～12Mbps	1,044
D	12～16Mbps	221	D	12～16Mbps	161	D	12～16Mbps	255	D	12～16Mbps	31	D	12～16Mbps	652
E	16Mbps以上	316	E	16Mbps以上	662	E	16Mbps以上	976	E	16Mbps以上	157	E	16Mbps以上	911
A% 46.8%			A% 14.8%			A% 55.9%			A% 12.5%			A% 23.0%		
B% 22.7%			B% 9.4%			B% 7.5%			B% 14.1%			B% 27.4%		
C% 13.9%			C% 12.8%			C% 8.2%			C% 14.7%			C% 19.9%		
D% 6.8%			D% 12.3%			D% 5.9%			D% 9.7%			D% 12.4%		
E% 9.8%			E% 50.7%			E% 22.5%			E% 49.1%			E% 17.3%		
全数 3,227			全数 1,307			全数 4,335			全数 320			全数 5,252		
平均スループット 7.1Mbps			平均スループット 18.5Mbps			平均スループット 9.4Mbps			平均スループット 20.3Mbps			平均スループット 9.8Mbps		

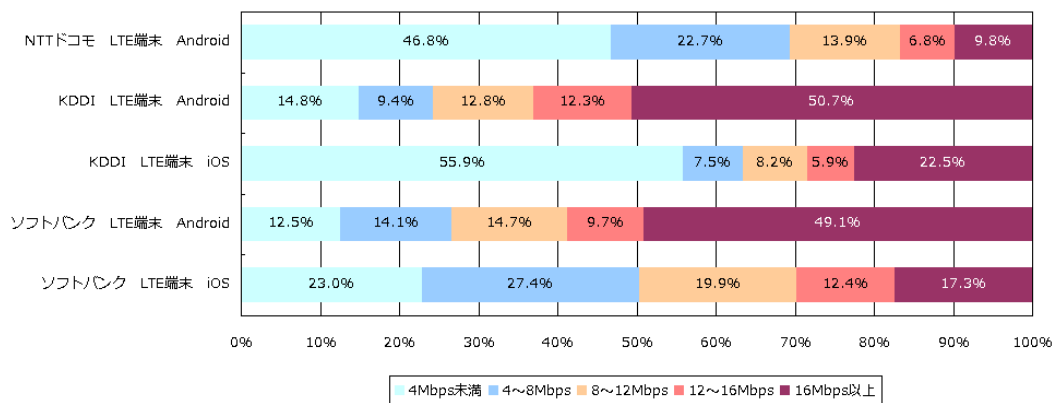

■4.9 栃木県 3キャリア LTE 端末の接続率・スピード分布比較結果 (データ参照数:11,488 件)

栃木県 LTE接続率 (データ計測数比較) 2013年4月1日~2013年6月30日

NTTドコモ LTE Android			KDDI LTE Android			KDDI LTE iOS			ソフトバンク LTE Android			ソフトバンク LTE iOS		
A	LTE	2,333	A	LTE	823	A	LTE	2,499	A	LTE	191	A	LTE	2,816
B	3G	616	B	3G	17	B	3G	1,259	B	3G	173	B	3G	761
	A%	79.1%		A%	98.0%		A%	66.5%		A%	52.5%		A%	78.7%
	B%	20.9%		B%	2.0%		B%	33.5%		B%	47.5%		B%	21.3%
	全数	2,949		全数	840		全数	3,758		全数	364		全数	3,577

NTTドコモ Android LTE接続率

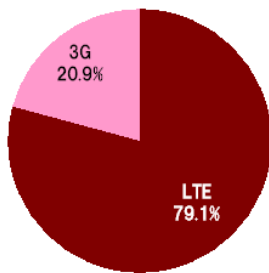

■ LTE ■ 3G

KDDI Android LTE接続率

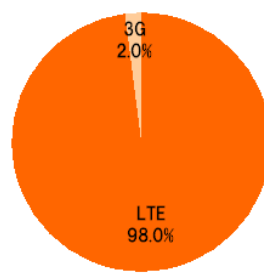

■ LTE ■ 3G

ソフトバンク Android LTE接続率

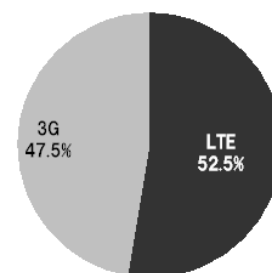

■ LTE ■ 3G

KDDI iOS LTE接続率

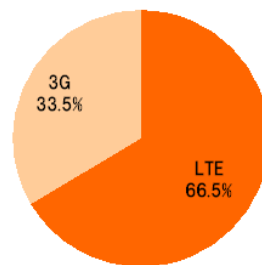

■ LTE ■ 3G

ソフトバンク iOS LTE接続率

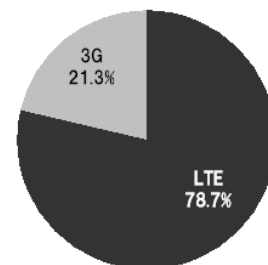

■ LTE ■ 3G

栃木県 LTE端末 スループット比較 (データ計測数比較) 2013年4月1日~2013年6月30日

NTTドコモ LTE端末 Android			KDDI LTE端末 Android			KDDI LTE端末 iOS			ソフトバンク LTE端末 Android			ソフトバンク LTE端末 iOS		
A	4Mbps未満	1,170	A	4Mbps未満	125	A	4Mbps未満	1,486	A	4Mbps未満	68	A	4Mbps未満	790
B	4~8Mbps	729	B	4~8Mbps	130	B	4~8Mbps	330	B	4~8Mbps	55	B	4~8Mbps	1,094
C	8~12Mbps	401	C	8~12Mbps	139	C	8~12Mbps	378	C	8~12Mbps	55	C	8~12Mbps	763
D	12~16Mbps	222	D	12~16Mbps	113	D	12~16Mbps	335	D	12~16Mbps	33	D	12~16Mbps	422
E	16Mbps以上	427	E	16Mbps以上	333	E	16Mbps以上	1,229	E	16Mbps以上	153	E	16Mbps以上	508
A%		39.7%	A%		14.9%	A%		39.5%	A%		18.7%	A%		22.1%
B%		24.7%	B%		15.5%	B%		8.8%	B%		15.1%	B%		30.6%
C%		13.6%	C%		16.5%	C%		10.1%	C%		15.1%	C%		21.3%
D%		7.5%	D%		13.5%	D%		8.9%	D%		9.1%	D%		11.8%
E%		14.5%	E%		39.6%	E%		32.7%	E%		42.0%	E%		14.2%
全数		2,949	全数		840	全数		3,758	全数		364	全数		3,577
平均スループット		8.2Mbps	平均スループット		16.1Mbps	平均スループット		12.7Mbps	平均スループット		16.7Mbps	平均スループット		9.5Mbps

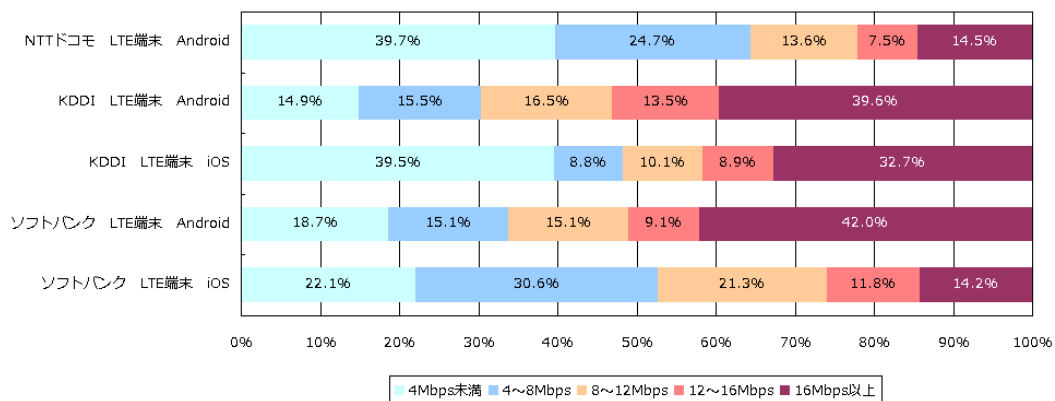

■4.10 群馬県 3キャリア LTE 端末の接続率・スピード分布比較結果 (データ参照数:9,766 件)

群馬県 LTE接続率 (データ計測数比較) 2013年4月1日~2013年6月30日

NTTドコモ LTE Android			KDDI LTE Android			KDDI LTE iOS			ソフトバンク LTE Android			ソフトバンク LTE iOS		
A	LTE	1,787	A	LTE	644	A	LTE	1,583	A	LTE	245	A	LTE	2,319
B	3G	737	B	3G	15	B	3G	1,780	B	3G	123	B	3G	533
	A%	70.8%		A%	97.7%		A%	47.1%		A%	66.6%		A%	81.3%
	B%	29.2%		B%	2.3%		B%	52.9%		B%	33.4%		B%	18.7%
	全数	2,524		全数	659		全数	3,363		全数	368		全数	2,852

NTTドコモ Android LTE接続率

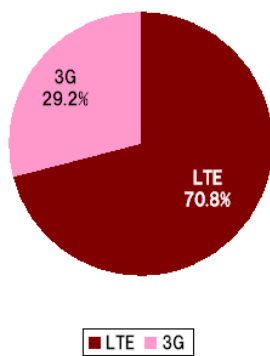

KDDI Android LTE接続率

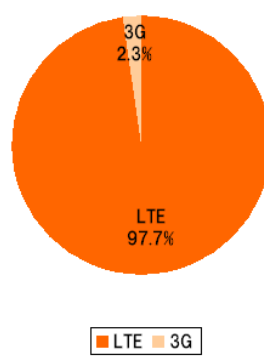

ソフトバンク Android LTE接続率

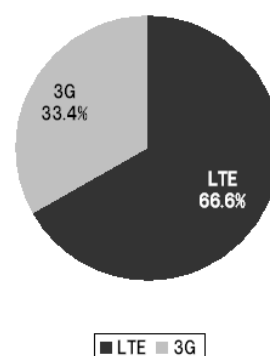

KDDI iOS LTE接続率

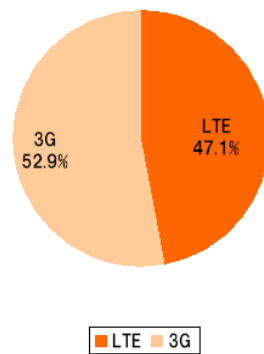

ソフトバンク iOS LTE接続率

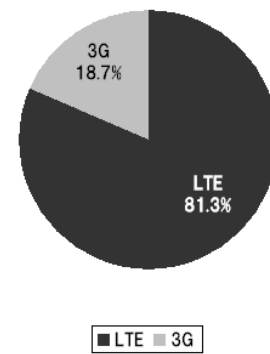

群馬県 LTE端末 スループット比較 (データ計測数比較) 2013年4月1日~2013年6月30日

NTTドコモ LTE端末 Android			KDDI LTE端末 Android			KDDI LTE端末 iOS			ソフトバンク LTE端末 Android			ソフトバンク LTE端末 iOS		
A	4Mbps未満	1,121	A	4Mbps未満	125	A	4Mbps未満	1,916	A	4Mbps未満	60	A	4Mbps未満	635
B	4~8Mbps	505	B	4~8Mbps	65	B	4~8Mbps	258	B	4~8Mbps	50	B	4~8Mbps	863
C	8~12Mbps	335	C	8~12Mbps	86	C	8~12Mbps	265	C	8~12Mbps	45	C	8~12Mbps	583
D	12~16Mbps	185	D	12~16Mbps	100	D	12~16Mbps	228	D	12~16Mbps	51	D	12~16Mbps	308
E	16Mbps以上	378	E	16Mbps以上	283	E	16Mbps以上	696	E	16Mbps以上	162	E	16Mbps以上	463
A%		44.4%	A%		19.0%	A%		57.0%	A%		16.3%	A%		22.3%
B%		20.0%	B%		9.9%	B%		7.7%	B%		13.6%	B%		30.3%
C%		13.3%	C%		13.1%	C%		7.9%	C%		12.2%	C%		20.4%
D%		7.3%	D%		15.2%	D%		6.8%	D%		13.9%	D%		10.8%
E%		15.0%	E%		42.9%	E%		20.7%	E%		44.0%	E%		16.2%
全数		2,524	全数		659	全数		3,363	全数		368	全数		2,852
平均スループット		7.9Mbps	平均スループット		16.5Mbps	平均スループット		9.0Mbps	平均スループット		19.5Mbps	平均スループット		9.7Mbps

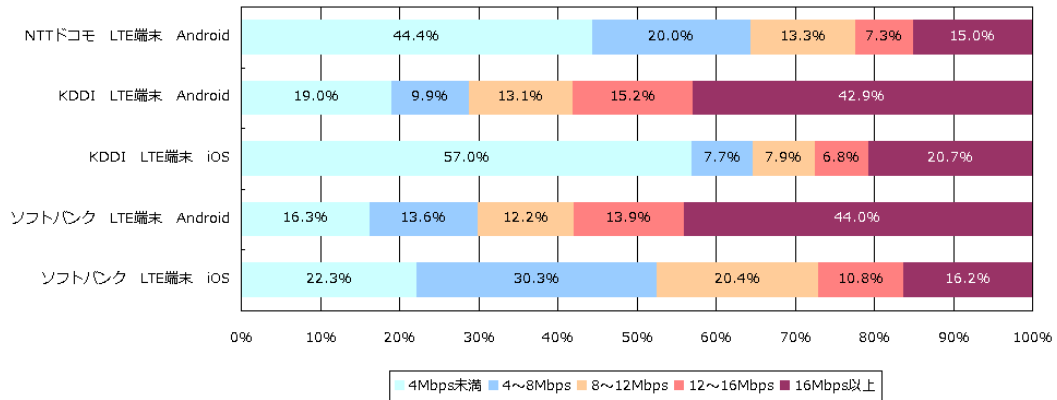

■4.11 埼玉県 3キャリア LTE 端末の接続率・スピード分布比較結果 (データ参照数:39,589 件)

埼玉県 LTE接続率 (データ計測数比較) 2013年4月1日~2013年6月30日

NTTドコモ LTE Android			KDDI LTE Android			KDDI LTE iOS			ソフトバンク LTE Android			ソフトバンク LTE iOS		
A	LTE	12,290	A	LTE	3,258	A	LTE	6,978	A	LTE	1,178	A	LTE	10,066
B	3G	1,593	B	3G	25	B	3G	2,325	B	3G	331	B	3G	1,545
	A%	88.5%		A%	99.2%		A%	75.0%		A%	78.1%		A%	86.7%
	B%	11.5%		B%	0.8%		B%	25.0%		B%	21.9%		B%	13.3%
	全数	13,883		全数	3,283		全数	9,303		全数	1,509		全数	11,611

NTTドコモ Android LTE接続率

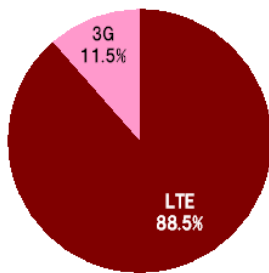

■ LTE ■ 3G

KDDI Android LTE接続率

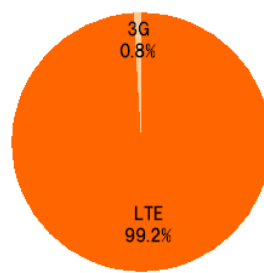

■ LTE ■ 3G

ソフトバンク Android LTE接続率

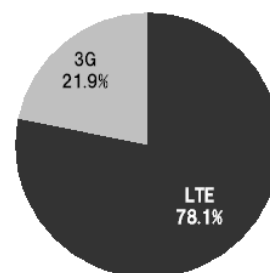

■ LTE ■ 3G

KDDI iOS LTE接続率

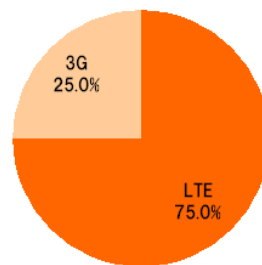

■ LTE ■ 3G

ソフトバンク iOS LTE接続率

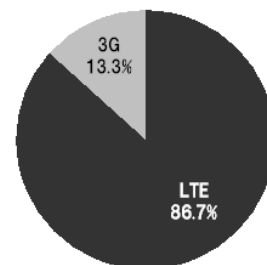

■ LTE ■ 3G

埼玉県 LTE端末 スループット比較 (データ計測数比較) 2013年4月1日~2013年6月30日

NTTドコモ LTE端末 Android			KDDI LTE端末 Android			KDDI LTE端末 iOS			ソフトバンク LTE端末 Android			ソフトバンク LTE端末 iOS		
A	4Mbps未満	4,340	A	4Mbps未満	300	A	4Mbps未満	3,319	A	4Mbps未満	134	A	4Mbps未満	2,065
B	4~8Mbps	3,648	B	4~8Mbps	283	B	4~8Mbps	1,485	B	4~8Mbps	206	B	4~8Mbps	3,116
C	8~12Mbps	2,489	C	8~12Mbps	501	C	8~12Mbps	1,373	C	8~12Mbps	237	C	8~12Mbps	2,494
D	12~16Mbps	1,286	D	12~16Mbps	497	D	12~16Mbps	957	D	12~16Mbps	212	D	12~16Mbps	1,332
E	16Mbps以上	2,120	E	16Mbps以上	1,702	E	16Mbps以上	2,169	E	16Mbps以上	720	E	16Mbps以上	2,604
	A%	31.3%		A%	9.1%		A%	35.7%		A%	8.9%		A%	17.8%
	B%	26.3%		B%	8.6%		B%	16.0%		B%	13.7%		B%	26.8%
	C%	17.9%		C%	15.3%		C%	14.8%		C%	15.7%		C%	21.5%
	D%	9.3%		D%	15.1%		D%	10.3%		D%	14.0%		D%	11.5%
	E%	15.3%		E%	51.8%		E%	23.3%		E%	47.7%		E%	22.4%
	全数	13,883		全数	3,283		全数	9,303		全数	1,509		全数	11,611
	平均スループット	8.8Mbps		平均スループット	18.4Mbps		平均スループット	10.7Mbps		平均スループット	20.8Mbps		平均スループット	11.3Mbps

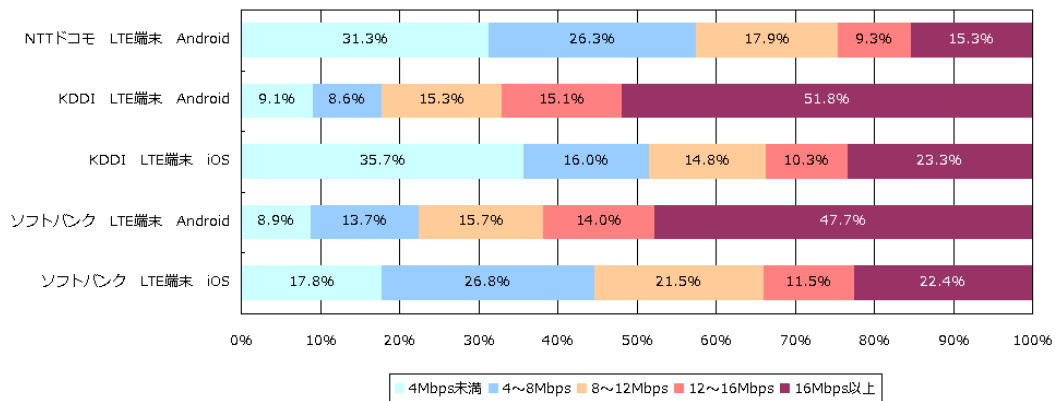

■4.12 千葉県 3キャリア LTE 端末の接続率・スピード分布比較結果 (データ参照数:32,685 件)

千葉県 LTE接続率 (データ計測数比較) 2013年4月1日~2013年6月30日

NTTドコモ LTE Android			KDDI LTE Android			KDDI LTE iOS			ソフトバンク LTE Android			ソフトバンク LTE iOS		
A	LTE	8,146	A	LTE	3,581	A	LTE	6,831	A	LTE	1,026	A	LTE	7,158
B	3G	1,738	B	3G	29	B	3G	2,282	B	3G	318	B	3G	1,576
	A%	82.4%		A%	99.2%		A%	75.0%		A%	76.3%		A%	82.0%
	B%	17.6%		B%	0.8%		B%	25.0%		B%	23.7%		B%	18.0%
	全数	9,884		全数	3,610		全数	9,113		全数	1,344		全数	8,734

NTTドコモ Android LTE接続率

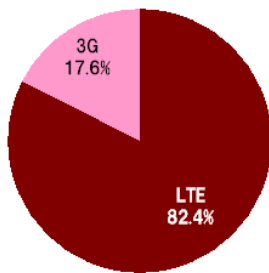

■ LTE ■ 3G

KDDI Android LTE接続率

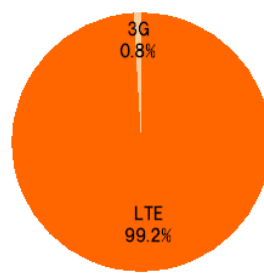

■ LTE ■ 3G

ソフトバンク Android LTE接続率

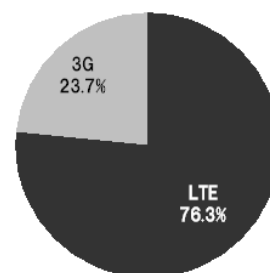

■ LTE ■ 3G

KDDI iOS LTE接続率

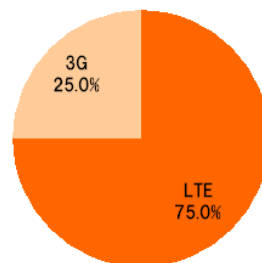

■ LTE ■ 3G

ソフトバンク iOS LTE接続率

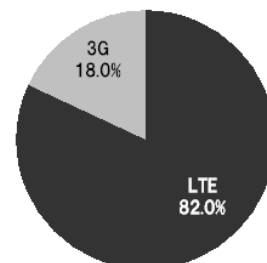

■ LTE ■ 3G



千葉県 LTE端末 スループット比較 (データ計測数比較) 2013年4月1日~2013年6月30日

NTTドコモ LTE端末 Android		KDDI LTE端末 Android		KDDI LTE端末 iOS		ソフトバンク LTE端末 Android		ソフトバンク LTE端末 iOS						
A	4Mbps未満	3,532	A	4Mbps未満	410	A	4Mbps未満	3,333	A	4Mbps未満	113	A	4Mbps未満	1,607
B	4~8Mbps	2,282	B	4~8Mbps	321	B	4~8Mbps	1,696	B	4~8Mbps	139	B	4~8Mbps	2,404
C	8~12Mbps	1,613	C	8~12Mbps	494	C	8~12Mbps	1,459	C	8~12Mbps	211	C	8~12Mbps	1,888
D	12~16Mbps	860	D	12~16Mbps	568	D	12~16Mbps	838	D	12~16Mbps	177	D	12~16Mbps	1,036
E	16Mbps以上	1,597	E	16Mbps以上	1,817	E	16Mbps以上	1,787	E	16Mbps以上	704	E	16Mbps以上	1,799
A%		35.7%	A%		11.4%	A%		36.6%	A%		8.4%	A%		18.4%
B%		23.1%	B%		8.9%	B%		18.6%	B%		10.3%	B%		27.5%
C%		16.3%	C%		13.7%	C%		16.0%	C%		15.7%	C%		21.6%
D%		8.7%	D%		15.7%	D%		9.2%	D%		13.2%	D%		11.9%
E%		16.2%	E%		50.3%	E%		19.6%	E%		52.4%	E%		20.6%
全数		9,884	全数		3,610	全数		9,113	全数		1,344	全数		8,734
平均スループット		8.9Mbps	平均スループット		18.1Mbps	平均スループット		10.1Mbps	平均スループット		22.8Mbps	平均スループット		10.8Mbps

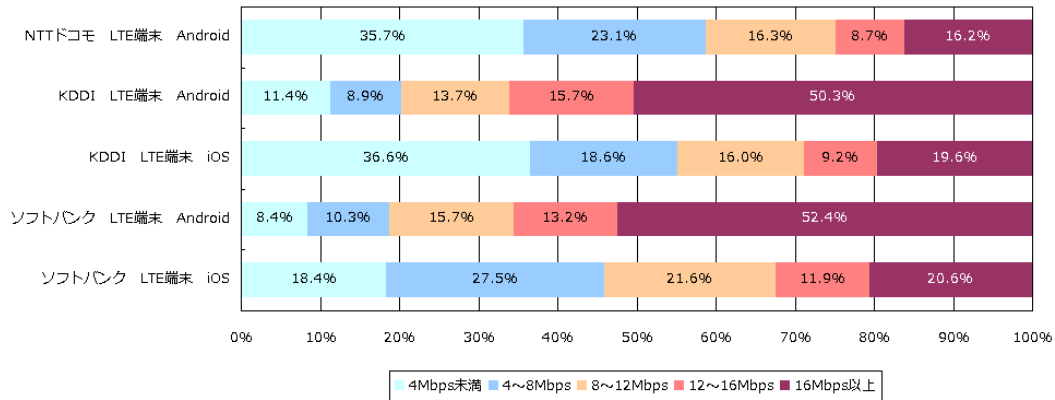

■4.13 東京都 3キャリア LTE 端末の接続率・スピード分布比較結果 (データ参照数:142,374 件)

東京都 LTE接続率 (データ計測数比較) 2013年4月1日~2013年6月30日

NTTドコモ LTE Android			KDDI LTE Android			KDDI LTE iOS			ソフトバンク LTE Android			ソフトバンク LTE iOS		
A	LTE	31,716	A	LTE	18,363	A	LTE	38,459	A	LTE	3,812	A	LTE	34,892
B	3G	4,700	B	3G	48	B	3G	4,810	B	3G	933	B	3G	4,641
	A%	87.1%		A%	99.7%		A%	88.9%		A%	80.3%		A%	88.3%
	B%	12.9%		B%	0.3%		B%	11.1%		B%	19.7%		B%	11.7%
	全数	36,416		全数	18,411		全数	43,269		全数	4,745		全数	39,533

NTTドコモ Android LTE接続率

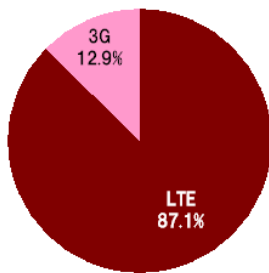

■ LTE ■ 3G

KDDI Android LTE接続率

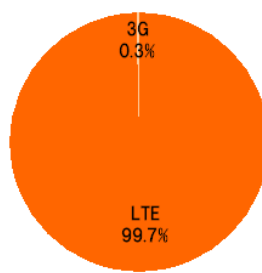

■ LTE ■ 3G

ソフトバンク Android LTE接続率

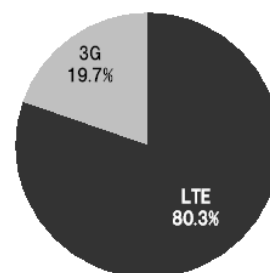

■ LTE ■ 3G

KDDI iOS LTE接続率

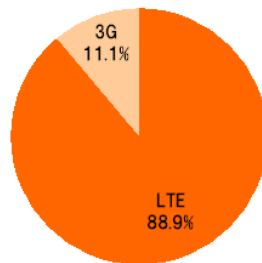

■ LTE ■ 3G

ソフトバンク iOS LTE接続率

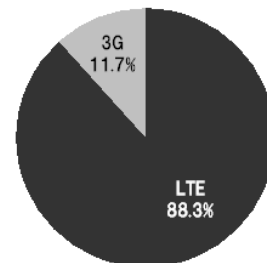

■ LTE ■ 3G

東京都 LTE端末 スループット比較 (データ計測数比較) 2013年4月1日~2013年6月30日

NTTドコモ LTE端末 Android			KDDI LTE端末 Android			KDDI LTE端末 iOS			ソフトバンク LTE端末 Android			ソフトバンク LTE端末 iOS		
A	4Mbps未満	9,768	A	4Mbps未満	1,320	A	4Mbps未満	14,685	A	4Mbps未満	410	A	4Mbps未満	7,801
B	4~8Mbps	7,689	B	4~8Mbps	1,307	B	4~8Mbps	10,990	B	4~8Mbps	587	B	4~8Mbps	10,421
C	8~12Mbps	6,567	C	8~12Mbps	2,447	C	8~12Mbps	7,941	C	8~12Mbps	778	C	8~12Mbps	8,086
D	12~16Mbps	4,015	D	12~16Mbps	2,696	D	12~16Mbps	5,289	D	12~16Mbps	766	D	12~16Mbps	4,360
E	16Mbps以上	8,377	E	16Mbps以上	10,641	E	16Mbps以上	4,364	E	16Mbps以上	2,204	E	16Mbps以上	8,865
A%		26.8%	A%		7.2%	A%		33.9%	A%		8.6%	A%		19.7%
B%		21.1%	B%		7.1%	B%		25.4%	B%		12.4%	B%		26.4%
C%		18.0%	C%		13.3%	C%		18.4%	C%		16.4%	C%		20.5%
D%		11.0%	D%		14.6%	D%		12.2%	D%		16.1%	D%		11.0%
E%		23.0%	E%		57.8%	E%		10.1%	E%		46.4%	E%		22.4%
全数		36,416	全数		18,411	全数		43,269	全数		4,745	全数		39,533
平均スループット		11.1Mbps	平均スループット		20.0Mbps	平均スループット		8.0Mbps	平均スループット		18.7Mbps	平均スループット		11.7Mbps

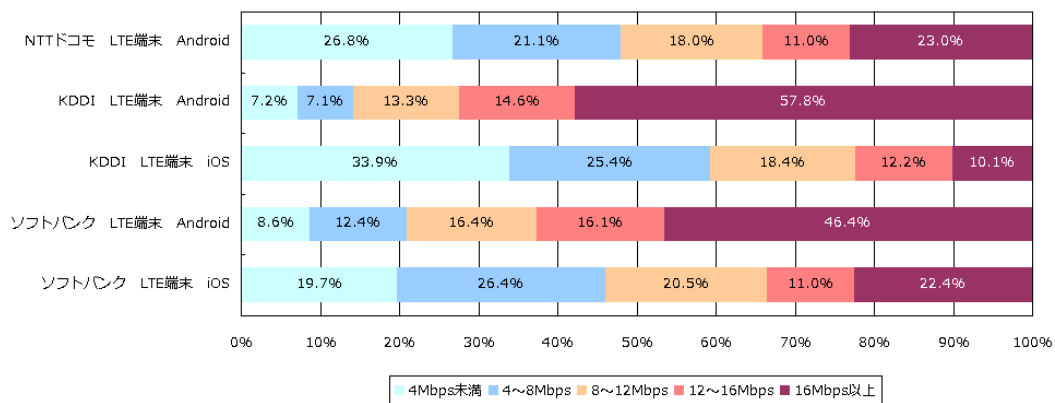

■4.14 神奈川県 3キャリア LTE 端末の接続率・スピード分布比較結果（データ参照数:52,500件）

神奈川県 LTE接続率（データ計測数比較） 2013年4月1日～2013年6月30日

NTTドコモ LTE Android			KDDI LTE Android			KDDI LTE iOS			ソフトバンク LTE Android			ソフトバンク LTE iOS		
A	LTE	12,148	A	LTE	5,850	A	LTE	13,259	A	LTE	1,439	A	LTE	12,287
B	3G	2,801	B	3G	27	B	3G	2,143	B	3G	470	B	3G	2,076
	A%	81.3%		A%	99.5%		A%	86.1%		A%	75.4%		A%	85.5%
	B%	18.7%		B%	0.5%		B%	13.9%		B%	24.6%		B%	14.5%
	全数	14,949		全数	5,877		全数	15,402		全数	1,909		全数	14,363

NTTドコモ Android LTE接続率

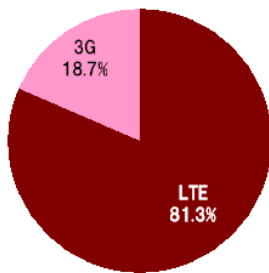

■ LTE ■ 3G

KDDI Android LTE接続率

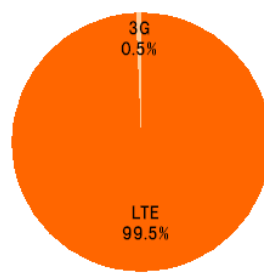

■ LTE ■ 3G

ソフトバンク Android LTE接続率

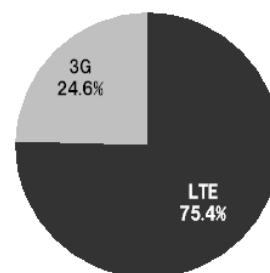

■ LTE ■ 3G

KDDI iOS LTE接続率

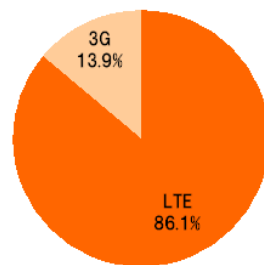

■ LTE ■ 3G

ソフトバンク iOS LTE接続率

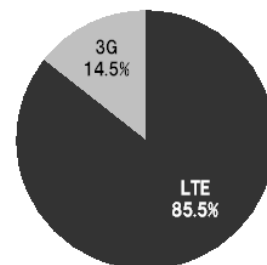

■ LTE ■ 3G

神奈川県 LTE端末 スループット比較 (データ計測数比較) 2013年4月1日~2013年6月30日

NTTドコモ LTE端末 Android			KDDI LTE端末 Android			KDDI LTE端末 iOS			ソフトバンク LTE端末 Android			ソフトバンク LTE端末 iOS		
A	4Mbps未満	5,740	A	4Mbps未満	501	A	4Mbps未満	4,584	A	4Mbps未満	229	A	4Mbps未満	2,357
B	4~8Mbps	3,284	B	4~8Mbps	535	B	4~8Mbps	3,953	B	4~8Mbps	237	B	4~8Mbps	3,758
C	8~12Mbps	2,230	C	8~12Mbps	797	C	8~12Mbps	3,004	C	8~12Mbps	270	C	8~12Mbps	3,306
D	12~16Mbps	1,316	D	12~16Mbps	877	D	12~16Mbps	1,744	D	12~16Mbps	294	D	12~16Mbps	1,783
E	16Mbps以上	2,379	E	16Mbps以上	3,167	E	16Mbps以上	2,117	E	16Mbps以上	879	E	16Mbps以上	3,159
A%		38.4%	A%		8.5%	A%		29.8%	A%		12.0%	A%		16.4%
B%		22.0%	B%		9.1%	B%		25.7%	B%		12.4%	B%		26.2%
C%		14.9%	C%		13.6%	C%		19.5%	C%		14.1%	C%		23.0%
D%		8.8%	D%		14.9%	D%		11.3%	D%		15.4%	D%		12.4%
E%		15.9%	E%		53.9%	E%		13.7%	E%		46.0%	E%		22.0%
全数		14,949	全数		5,877	全数		15,402	全数		1,909	全数		14,363
平均スループット		8.9Mbps	平均スループット		19.2Mbps	平均スループット		8.9Mbps	平均スループット		18.9Mbps	平均スループット		11.4Mbps

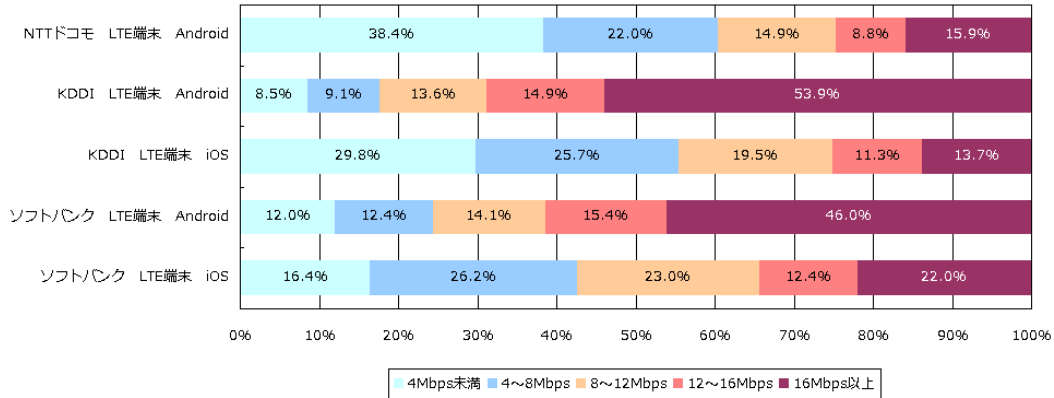

■4.15 新潟県 3キャリア LTE 端末の接続率・スピード分布比較結果 (データ参照数:13,131 件)

新潟県 LTE接続率 (データ計測数比較) 2013年4月1日~2013年6月30日

NTTドコモ LTE Android			KDDI LTE Android			KDDI LTE iOS			ソフトバンク LTE Android			ソフトバンク LTE iOS		
A	LTE	2,908	A	LTE	912	A	LTE	2,337	A	LTE	152	A	LTE	3,088
B	3G	1,136	B	3G	13	B	3G	1,579	B	3G	105	B	3G	901
	A%	71.9%		A%	98.6%		A%	59.7%		A%	59.1%		A%	77.4%
	B%	28.1%		B%	1.4%		B%	40.3%		B%	40.9%		B%	22.6%
	全数	4,044		全数	925		全数	3,916		全数	257		全数	3,989

NTTドコモ Android LTE接続率

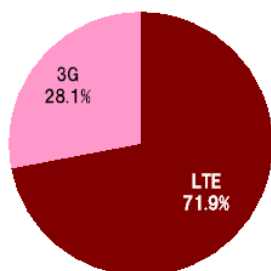

■ LTE ■ 3G

KDDI Android LTE接続率

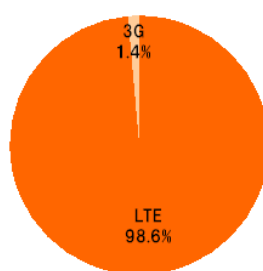

■ LTE ■ 3G

ソフトバンク Android LTE接続率

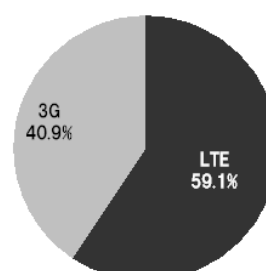

■ LTE ■ 3G

KDDI iOS LTE接続率

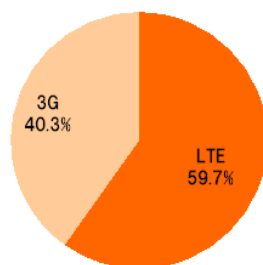

■ LTE ■ 3G

ソフトバンク iOS LTE接続率

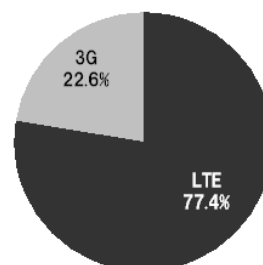

■ LTE ■ 3G

新潟県 LTE端末 スループット比較 (データ計測数比較) 2013年4月1日~2013年6月30日

NTTドコモ LTE端末 Android			KDDI LTE端末 Android			KDDI LTE端末 iOS			ソフトバンク LTE端末 Android			ソフトバンク LTE端末 iOS		
A	4Mbps未満	1,719	A	4Mbps未満	355	A	4Mbps未満	1,826	A	4Mbps未満	79	A	4Mbps未満	1,473
B	4~8Mbps	819	B	4~8Mbps	63	B	4~8Mbps	269	B	4~8Mbps	35	B	4~8Mbps	1,198
C	8~12Mbps	563	C	8~12Mbps	109	C	8~12Mbps	322	C	8~12Mbps	19	C	8~12Mbps	608
D	12~16Mbps	313	D	12~16Mbps	76	D	12~16Mbps	283	D	12~16Mbps	17	D	12~16Mbps	362
E	16Mbps以上	630	E	16Mbps以上	322	E	16Mbps以上	1,216	E	16Mbps以上	107	E	16Mbps以上	348
A% 42.5%			A% 38.4%			A% 46.6%			A% 30.7%			A% 36.9%		
B% 20.3%			B% 6.8%			B% 6.9%			B% 13.6%			B% 30.0%		
C% 13.9%			C% 11.8%			C% 8.2%			C% 7.4%			C% 15.2%		
D% 7.7%			D% 8.2%			D% 7.2%			D% 6.6%			D% 9.1%		
E% 15.6%			E% 34.8%			E% 31.1%			E% 41.6%			E% 8.7%		
全数 4,044			全数 925			全数 3,916			全数 257			全数 3,989		
平均スループット 8.6Mbps			平均スループット 12.5Mbps			平均スループット 12.3Mbps			平均スループット 14.6Mbps			平均スループット 7.3Mbps		

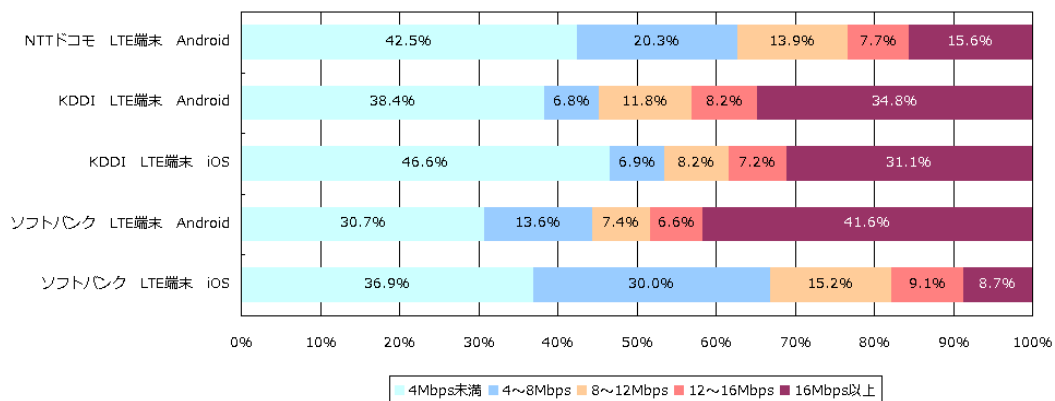

■4.16 富山県 3キャリア LTE 端末の接続率・スピード分布比較結果 (データ参照数:5,822 件)

富山県 LTE接続率 (データ計測数比較) 2013年4月1日~2013年6月30日

NTTドコモ LTE Android			KDDI LTE Android			KDDI LTE iOS			ソフトバンク LTE Android			ソフトバンク LTE iOS		
A	LTE	1,573	A	LTE	658	A	LTE	932	A	LTE	199	A	LTE	1,158
B	3G	350	B	3G	16	B	3G	455	B	3G	142	B	3G	339
	A%	81.8%		A%	97.6%		A%	67.2%		A%	58.4%		A%	77.4%
	B%	18.2%		B%	2.4%		B%	32.8%		B%	41.6%		B%	22.6%
	全数	1,923		全数	674		全数	1,387		全数	341		全数	1,497

NTTドコモ Android LTE接続率

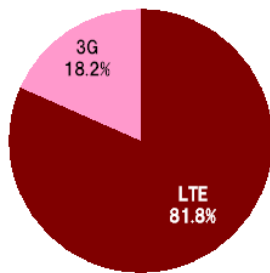

■ LTE ■ 3G

KDDI Android LTE接続率

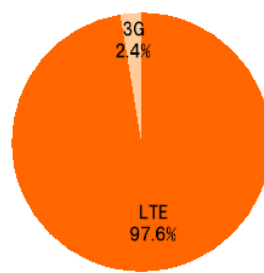

■ LTE ■ 3G

ソフトバンク Android LTE接続率

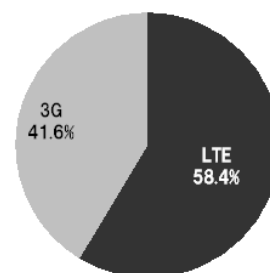

■ LTE ■ 3G

KDDI iOS LTE接続率

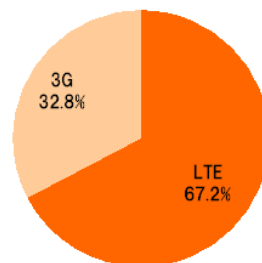

■ LTE ■ 3G

ソフトバンク iOS LTE接続率

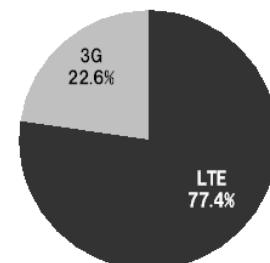

■ LTE ■ 3G



富山県 LTE端末 スループット比較 (データ計測数比較) 2013年4月1日~2013年6月30日

NTTドコモ LTE端末 Android			KDDI LTE端末 Android			KDDI LTE端末 iOS			ソフトバンク LTE端末 Android			ソフトバンク LTE端末 iOS		
A	4Mbps未満	474	A	4Mbps未満	65	A	4Mbps未満	517	A	4Mbps未満	61	A	4Mbps未満	444
B	4~8Mbps	300	B	4~8Mbps	56	B	4~8Mbps	169	B	4~8Mbps	56	B	4~8Mbps	391
C	8~12Mbps	230	C	8~12Mbps	116	C	8~12Mbps	184	C	8~12Mbps	50	C	8~12Mbps	292
D	12~16Mbps	209	D	12~16Mbps	127	D	12~16Mbps	147	D	12~16Mbps	29	D	12~16Mbps	135
E	16Mbps以上	710	E	16Mbps以上	310	E	16Mbps以上	370	E	16Mbps以上	145	E	16Mbps以上	235
A%		24.6%	A%		9.6%	A%		37.3%	A%		17.9%	A%		29.7%
B%		15.6%	B%		8.3%	B%		12.2%	B%		16.4%	B%		26.1%
C%		12.0%	C%		17.2%	C%		13.3%	C%		14.7%	C%		19.5%
D%		10.9%	D%		18.8%	D%		10.6%	D%		8.5%	D%		9.0%
E%		36.9%	E%		46.0%	E%		26.7%	E%		42.5%	E%		15.7%
全数		1,923	全数		674	全数		1,387	全数		341	全数		1,497
平均スループット		14.6Mbps	平均スループット		17.2Mbps	平均スループット		11.2Mbps	平均スループット		18.8Mbps	平均スループット		9.3Mbps

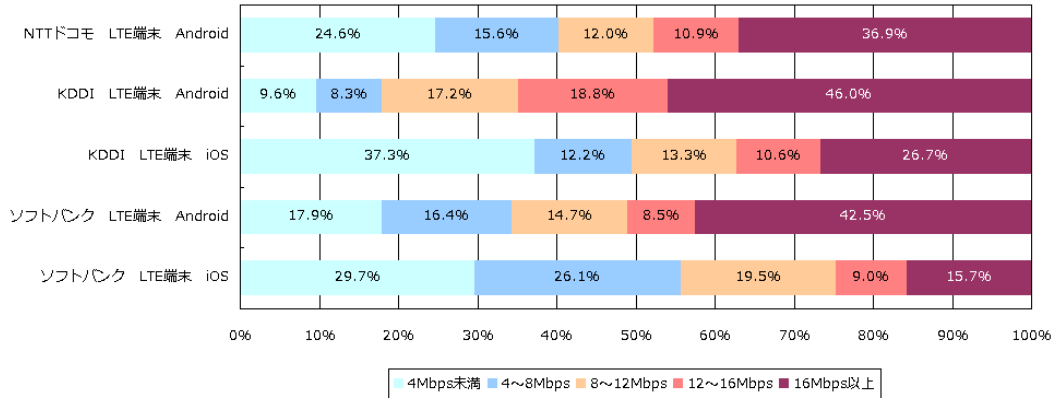

■4.17 石川県 3キャリア LTE 端末の接続率・スピード分布比較結果（データ参照数:8,913件）

石川県 LTE接続率（データ計測数比較） 2013年4月1日～2013年6月30日

NTTドコモ LTE Android			KDDI LTE Android			KDDI LTE iOS			ソフトバンク LTE Android			ソフトバンク LTE iOS		
A	LTE	2,501	A	LTE	991	A	LTE	1,943	A	LTE	161	A	LTE	2,169
B	3G	194	B	3G	5	B	3G	487	B	3G	102	B	3G	360
	A%	92.8%		A%	99.5%		A%	80.0%		A%	61.2%		A%	85.8%
	B%	7.2%		B%	0.5%		B%	20.0%		B%	38.8%		B%	14.2%
	全数	2,695		全数	996		全数	2,430		全数	263		全数	2,529

NTTドコモ Android LTE接続率

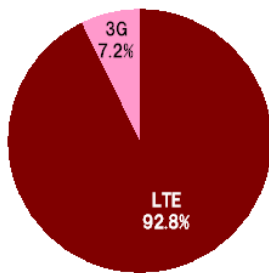

■ LTE ■ 3G

KDDI Android LTE接続率

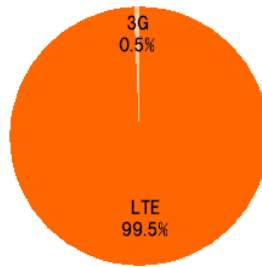

■ LTE ■ 3G

ソフトバンク Android LTE接続率

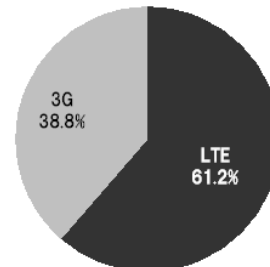

■ LTE ■ 3G

KDDI iOS LTE接続率

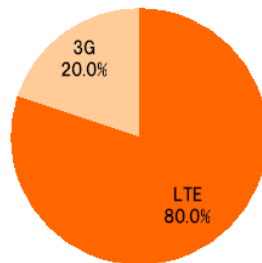

■ LTE ■ 3G

ソフトバンク iOS LTE接続率

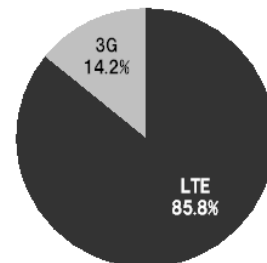

■ LTE ■ 3G

石川県 LTE端末 スループット比較 (データ計測数比較) 2013年4月1日~2013年6月30日

NTTドコモ LTE端末 Android			KDDI LTE端末 Android			KDDI LTE端末 iOS			ソフトバンク LTE端末 Android			ソフトバンク LTE端末 iOS		
A	4Mbps未満	451	A	4Mbps未満	62	A	4Mbps未満	588	A	4Mbps未満	44	A	4Mbps未満	476
B	4~8Mbps	356	B	4~8Mbps	94	B	4~8Mbps	275	B	4~8Mbps	45	B	4~8Mbps	795
C	8~12Mbps	333	C	8~12Mbps	126	C	8~12Mbps	399	C	8~12Mbps	36	C	8~12Mbps	458
D	12~16Mbps	286	D	12~16Mbps	183	D	12~16Mbps	325	D	12~16Mbps	38	D	12~16Mbps	257
E	16Mbps以上	1,269	E	16Mbps以上	531	E	16Mbps以上	843	E	16Mbps以上	100	E	16Mbps以上	543
A%		16.7%	A%		6.2%	A%		24.2%	A%		16.7%	A%		18.8%
B%		13.2%	B%		9.4%	B%		11.3%	B%		17.1%	B%		31.4%
C%		12.4%	C%		12.7%	C%		16.4%	C%		13.7%	C%		18.1%
D%		10.6%	D%		18.4%	D%		13.4%	D%		14.4%	D%		10.2%
E%		47.1%	E%		53.3%	E%		34.7%	E%		38.0%	E%		21.5%
全数		2,695	全数		996	全数		2,430	全数		263	全数		2,529
平均スループット		18.4Mbps	平均スループット		19.3Mbps	平均スループット		14.2Mbps	平均スループット		15.9Mbps	平均スループット		10.8Mbps

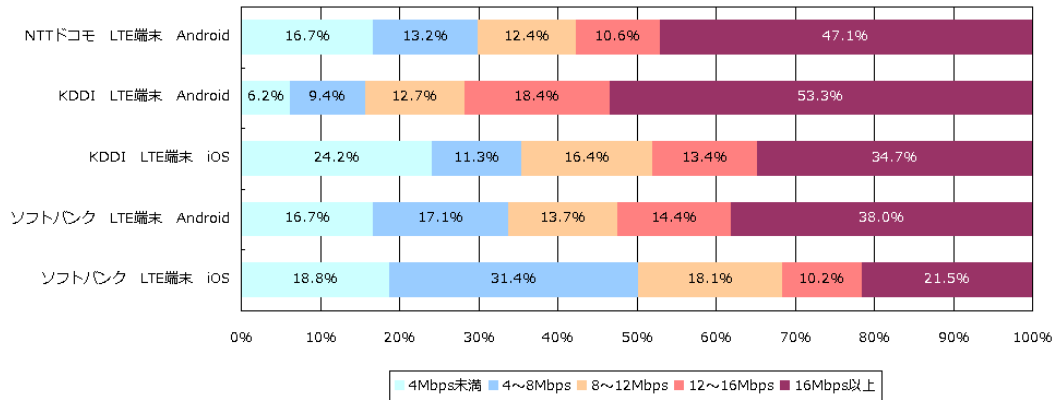

■4.18 福井県 3 キャリア LTE 端末の接続率・スピード分布比較結果（データ参照数:4,065 件）

福井県 LTE接続率（データ計測数比較） 2013年4月1日～2013年6月30日

NTTドコモ LTE Android			KDDI LTE Android			KDDI LTE iOS			ソフトバンク LTE Android			ソフトバンク LTE iOS		
A	LTE	1,228	A	LTE	347	A	LTE	619	A	LTE	79	A	LTE	1,069
B	3G	184	B	3G	6	B	3G	244	B	3G	64	B	3G	225
	A%	87.0%		A%	98.3%		A%	71.7%		A%	55.2%		A%	82.6%
	B%	13.0%		B%	1.7%		B%	28.3%		B%	44.8%		B%	17.4%
	全数	1,412		全数	353		全数	863		全数	143		全数	1,294

NTTドコモ Android LTE接続率

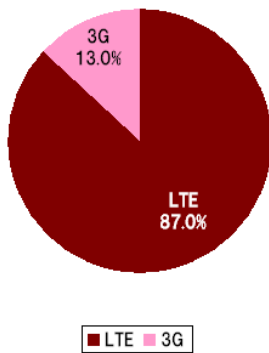

KDDI Android LTE接続率

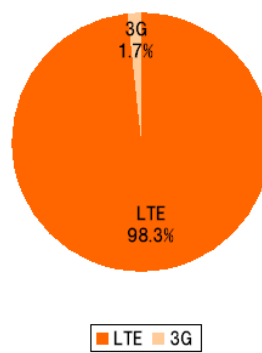

ソフトバンク Android LTE接続率

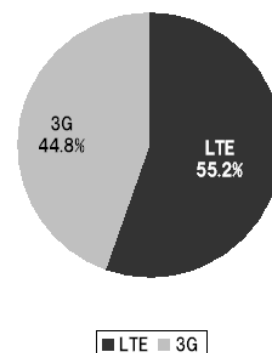

KDDI iOS LTE接続率

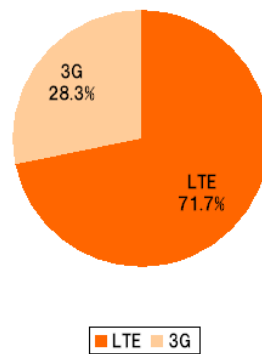

ソフトバンク iOS LTE接続率

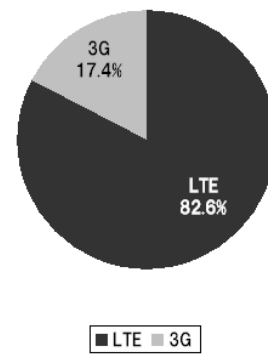

福井県 LTE端末 スループット比較 (データ計測数比較) 2013年4月1日~2013年6月30日

NTTドコモ LTE端末 Android			KDDI LTE端末 Android			KDDI LTE端末 iOS			ソフトバンク LTE端末 Android			ソフトバンク LTE端末 iOS		
A	4Mbps未満	273	A	4Mbps未満	35	A	4Mbps未満	289	A	4Mbps未満	34	A	4Mbps未満	303
B	4~8Mbps	242	B	4~8Mbps	27	B	4~8Mbps	24	B	4~8Mbps	18	B	4~8Mbps	381
C	8~12Mbps	219	C	8~12Mbps	51	C	8~12Mbps	69	C	8~12Mbps	9	C	8~12Mbps	167
D	12~16Mbps	100	D	12~16Mbps	46	D	12~16Mbps	97	D	12~16Mbps	17	D	12~16Mbps	151
E	16Mbps以上	578	E	16Mbps以上	194	E	16Mbps以上	384	E	16Mbps以上	65	E	16Mbps以上	292
A%		19.3%	A%		9.9%	A%		33.5%	A%		23.8%	A%		23.4%
B%		17.1%	B%		7.6%	B%		2.8%	B%		12.6%	B%		29.4%
C%		15.5%	C%		14.4%	C%		8.0%	C%		6.3%	C%		12.9%
D%		7.1%	D%		13.0%	D%		11.2%	D%		11.9%	D%		11.7%
E%		40.9%	E%		55.0%	E%		44.5%	E%		45.5%	E%		22.6%
全数		1,412	全数		353	全数		863	全数		143	全数		1,294
平均スループット		15.8Mbps	平均スループット		18.6Mbps	平均スループット		15.6Mbps	平均スループット		17.8Mbps	平均スループット		10.9Mbps

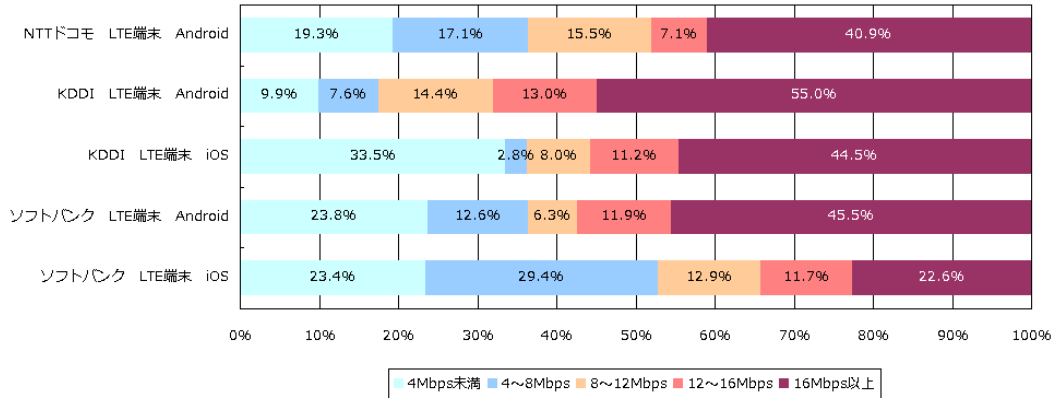

■4.19 山梨県 3キャリア LTE 端末の接続率・スピード分布比較結果 (データ参照数:4,301件)

山梨県 LTE接続率 (データ計測数比較) 2013年4月1日~2013年6月30日

NTTドコモ LTE Android			KDDI LTE Android			KDDI LTE iOS			ソフトバンク LTE Android			ソフトバンク LTE iOS		
A	LTE	899	A	LTE	416	A	LTE	703	A	LTE	117	A	LTE	766
B	3G	302	B	3G	5	B	3G	519	B	3G	70	B	3G	504
	A%	74.9%		A%	98.8%		A%	57.5%		A%	62.6%		A%	60.3%
	B%	25.1%		B%	1.2%		B%	42.5%		B%	37.4%		B%	39.7%
	全数	1,201		全数	421		全数	1,222		全数	187		全数	1,270

NTTドコモ Android LTE接続率

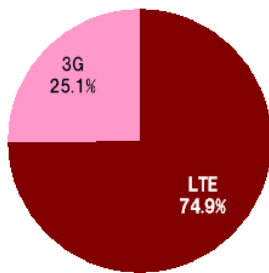

■ LTE ■ 3G

KDDI Android LTE接続率

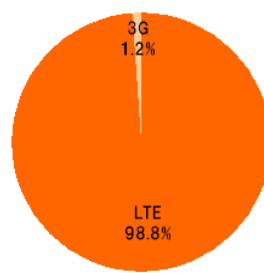

■ LTE ■ 3G

ソフトバンク Android LTE接続率

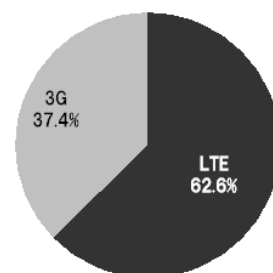

■ LTE ■ 3G

KDDI iOS LTE接続率

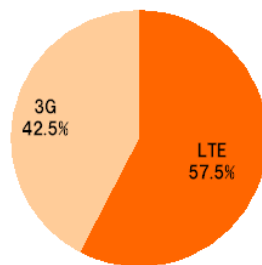

■ LTE ■ 3G

ソフトバンク iOS LTE接続率

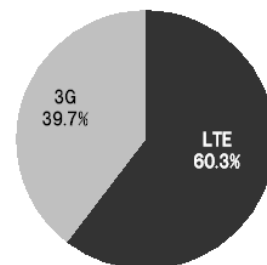

■ LTE ■ 3G

山梨県 LTE端末 スループット比較 (データ計測数比較) 2013年4月1日~2013年6月30日

NTTドコモ LTE端末 Android			KDDI LTE端末 Android			KDDI LTE端末 iOS			ソフトバンク LTE端末 Android			ソフトバンク LTE端末 iOS		
A	4Mbps未満	465	A	4Mbps未満	103	A	4Mbps未満	614	A	4Mbps未満	30	A	4Mbps未満	421
B	4~8Mbps	196	B	4~8Mbps	69	B	4~8Mbps	212	B	4~8Mbps	25	B	4~8Mbps	366
C	8~12Mbps	157	C	8~12Mbps	61	C	8~12Mbps	151	C	8~12Mbps	27	C	8~12Mbps	221
D	12~16Mbps	120	D	12~16Mbps	45	D	12~16Mbps	95	D	12~16Mbps	15	D	12~16Mbps	112
E	16Mbps以上	263	E	16Mbps以上	143	E	16Mbps以上	150	E	16Mbps以上	90	E	16Mbps以上	150
A%		38.7%	A%		24.5%	A%		50.2%	A%		16.0%	A%		33.1%
B%		16.3%	B%		16.4%	B%		17.3%	B%		13.4%	B%		28.8%
C%		13.1%	C%		14.5%	C%		12.4%	C%		14.4%	C%		17.4%
D%		10.0%	D%		10.7%	D%		7.8%	D%		8.0%	D%		8.8%
E%		21.9%	E%		34.0%	E%		12.3%	E%		48.1%	E%		11.8%
全数		1,201	全数		421	全数		1,222	全数		187	全数		1,270
平均スループット		9.5Mbps	平均スループット		14.1Mbps	平均スループット		7.0Mbps	平均スループット		20.3Mbps	平均スループット		8.4Mbps

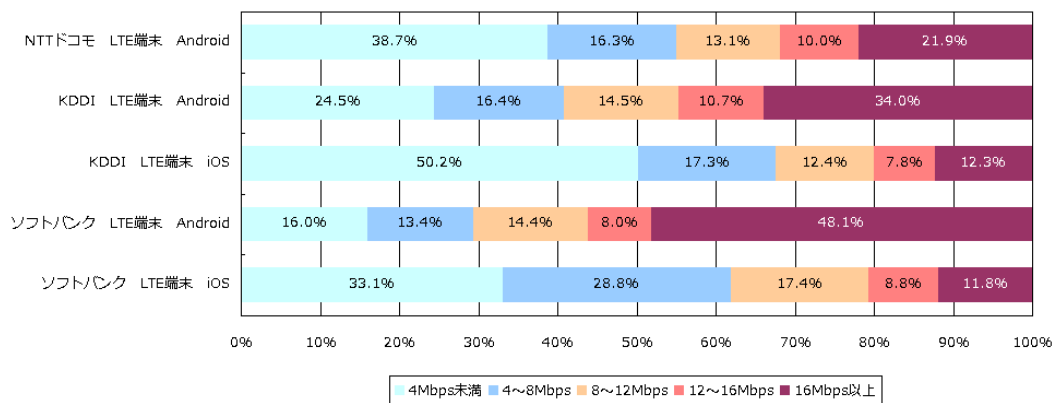

■4.20 長野県 3キャリア LTE 端末の接続率・スピード分布比較結果（データ参照数:11,865 件）

長野県 LTE接続率（データ計測数比較） 2013年4月1日～2013年6月30日

NTTドコモ LTE Android			KDDI LTE Android			KDDI LTE iOS			ソフトバンク LTE Android			ソフトバンク LTE iOS		
A	LTE	3,213	A	LTE	1,076	A	LTE	1,873	A	LTE	182	A	LTE	2,636
B	3G	1,154	B	3G	14	B	3G	874	B	3G	154	B	3G	689
	A%	73.6%		A%	98.7%		A%	68.2%		A%	54.2%		A%	79.3%
	B%	26.4%		B%	1.3%		B%	31.8%		B%	45.8%		B%	20.7%
	全数	4,367		全数	1,090		全数	2,747		全数	336		全数	3,325

NTTドコモ Android LTE接続率

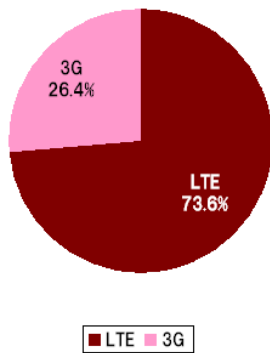

KDDI Android LTE接続率

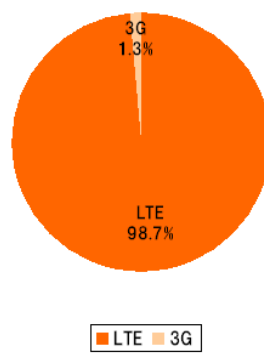

ソフトバンク Android LTE接続率

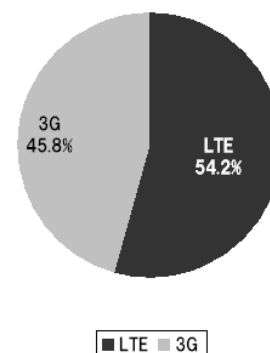

KDDI iOS LTE接続率

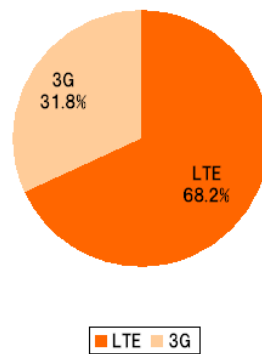

ソフトバンク iOS LTE接続率

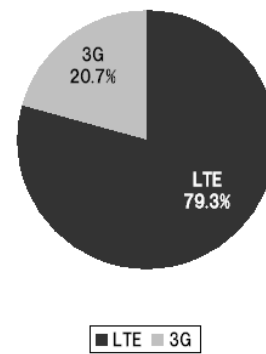



長野県 LTE端末 スループット比較 (データ計測数比較) 2013年4月1日~2013年6月30日

NTTドコモ LTE端末 Android			KDDI LTE端末 Android			KDDI LTE端末 iOS			ソフトバンク LTE端末 Android			ソフトバンク LTE端末 iOS		
A	4Mbps未満	1,643	A	4Mbps未満	184	A	4Mbps未満	1,096	A	4Mbps未満	69	A	4Mbps未満	899
B	4~8Mbps	917	B	4~8Mbps	91	B	4~8Mbps	280	B	4~8Mbps	52	B	4~8Mbps	1,043
C	8~12Mbps	716	C	8~12Mbps	178	C	8~12Mbps	304	C	8~12Mbps	29	C	8~12Mbps	646
D	12~16Mbps	359	D	12~16Mbps	175	D	12~16Mbps	230	D	12~16Mbps	40	D	12~16Mbps	327
E	16Mbps以上	732	E	16Mbps以上	462	E	16Mbps以上	837	E	16Mbps以上	146	E	16Mbps以上	410
A%			A%			A%			A%			A%		
B%			B%			B%			B%			B%		
C%			C%			C%			C%			C%		
D%			D%			D%			D%			D%		
E%			E%			E%			E%			E%		
全数			全数			全数			全数			全数		
平均スループット			平均スループット			平均スループット			平均スループット			平均スループット		

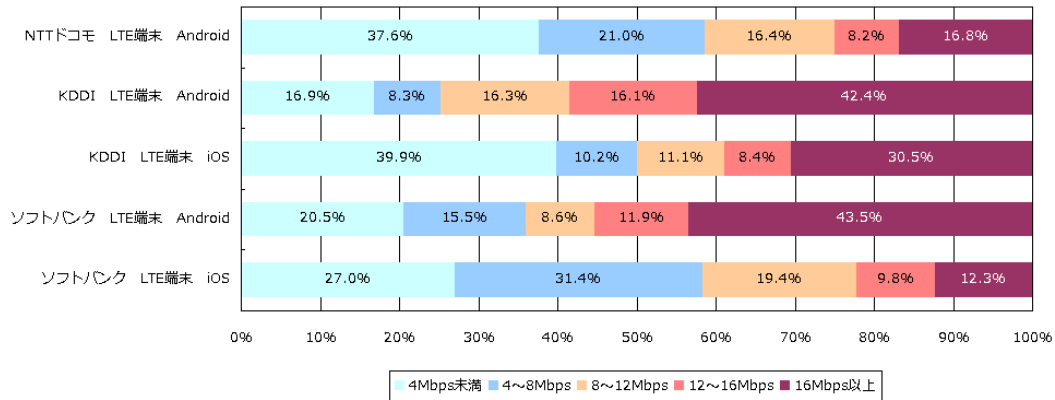

■4.21 岐阜県 3キャリア LTE 端末の接続率・スピード分布比較結果 (データ参照数:9,388 件)

岐阜県 LTE接続率 (データ計測数比較) 2013年4月1日~2013年6月30日

NTTドコモ LTE Android			KDDI LTE Android			KDDI LTE iOS			ソフトバンク LTE Android			ソフトバンク LTE iOS		
A	LTE	2,113	A	LTE	487	A	LTE	1,732	A	LTE	367	A	LTE	2,853
B	3G	350	B	3G	14	B	3G	696	B	3G	253	B	3G	523
	A%	85.8%		A%	97.2%		A%	71.3%		A%	59.2%		A%	84.5%
	B%	14.2%		B%	2.8%		B%	28.7%		B%	40.8%		B%	15.5%
	全数	2,463		全数	501		全数	2,428		全数	620		全数	3,376

NTTドコモ Android LTE接続率

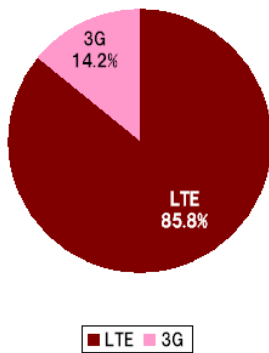

KDDI Android LTE接続率

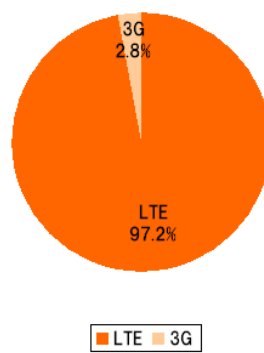

ソフトバンク Android LTE接続率

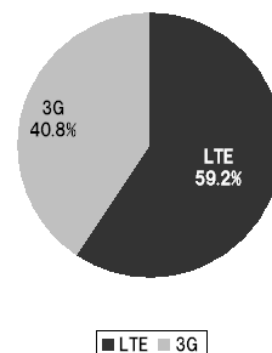

KDDI iOS LTE接続率

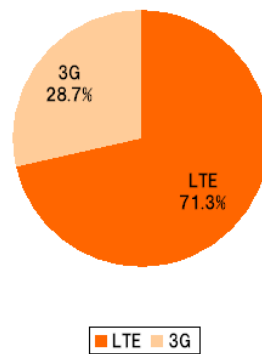

ソフトバンク iOS LTE接続率

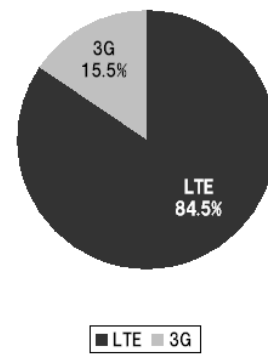

岐阜県 LTE端末 スループット比較 (データ計測数比較) 2013年4月1日~2013年6月30日

NTTドコモ LTE端末 Android		KDDI LTE端末 Android		KDDI LTE端末 iOS		ソフトバンク LTE端末 Android		ソフトバンク LTE端末 iOS	
A	4Mbps未満 625	A	4Mbps未満 74	A	4Mbps未満 797	A	4Mbps未満 83	A	4Mbps未満 593
B	4~8Mbps 443	B	4~8Mbps 44	B	4~8Mbps 232	B	4~8Mbps 128	B	4~8Mbps 1,099
C	8~12Mbps 452	C	8~12Mbps 56	C	8~12Mbps 260	C	8~12Mbps 92	C	8~12Mbps 650
D	12~16Mbps 233	D	12~16Mbps 87	D	12~16Mbps 256	D	12~16Mbps 71	D	12~16Mbps 359
E	16Mbps以上 710	E	16Mbps以上 240	E	16Mbps以上 883	E	16Mbps以上 246	E	16Mbps以上 675
A%	25.4%	A%	14.8%	A%	32.8%	A%	13.4%	A%	17.6%
B%	18.0%	B%	8.8%	B%	9.6%	B%	20.6%	B%	32.6%
C%	18.4%	C%	11.2%	C%	10.7%	C%	14.8%	C%	19.3%
D%	9.5%	D%	17.4%	D%	10.5%	D%	11.5%	D%	10.6%
E%	28.8%	E%	47.9%	E%	36.4%	E%	39.7%	E%	20.0%
全数	2,463	全数	501	全数	2,428	全数	620	全数	3,376
平均スループット	12.4Mbps	平均スループット	16.9Mbps	平均スループット	13.3Mbps	平均スループット	16.9Mbps	平均スループット	10.4Mbps

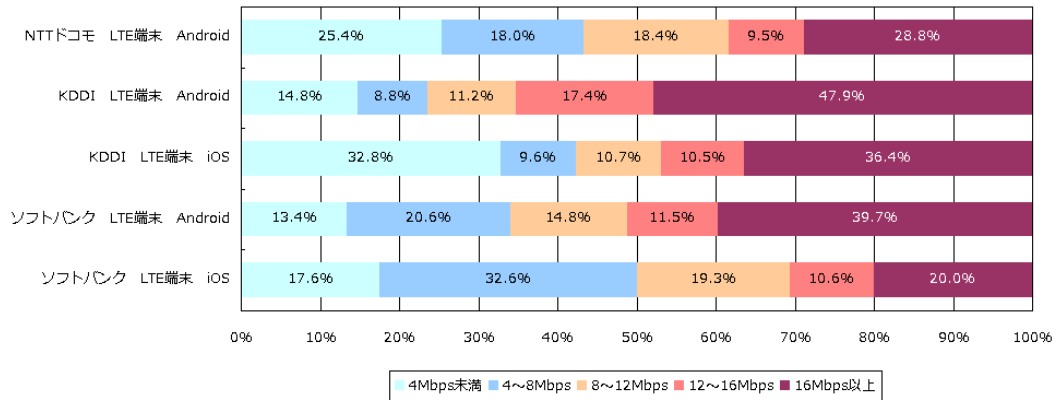

■4.22 静岡県 3キャリア LTE 端末の接続率・スピード分布比較結果（データ参照数:19,060件）

静岡県 LTE接続率（データ計測数比較） 2013年4月1日～2013年6月30日

NTTドコモ LTE Android			KDDI LTE Android			KDDI LTE iOS			ソフトバンク LTE Android			ソフトバンク LTE iOS		
A	LTE	4,952	A	LTE	1,309	A	LTE	3,827	A	LTE	429	A	LTE	5,206
B	3G	777	B	3G	14	B	3G	1,277	B	3G	257	B	3G	1,012
	A%	86.4%		A%	98.9%		A%	75.0%		A%	62.5%		A%	83.7%
	B%	13.6%		B%	1.1%		B%	25.0%		B%	37.5%		B%	16.3%
	全数	5,729		全数	1,323		全数	5,104		全数	686		全数	6,218

NTTドコモ Android LTE接続率

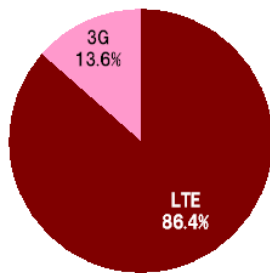

■ LTE ■ 3G

KDDI Android LTE接続率

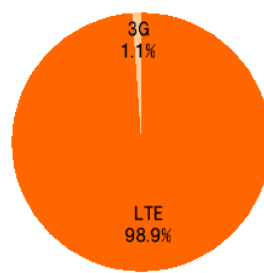

■ LTE ■ 3G

ソフトバンク Android LTE接続率

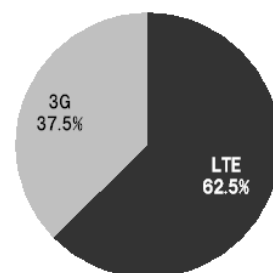

■ LTE ■ 3G

KDDI iOS LTE接続率

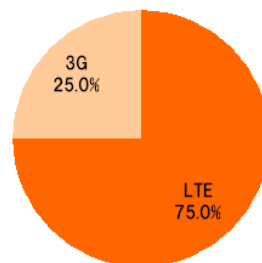

■ LTE ■ 3G

ソフトバンク iOS LTE接続率

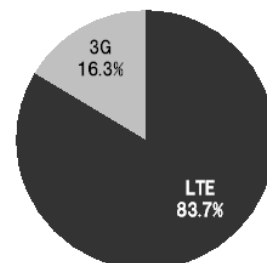

■ LTE ■ 3G

静岡県 LTE端末 スループット比較 (データ計測数比較) 2013年4月1日~2013年6月30日

NTTドコモ LTE端末 Android			KDDI LTE端末 Android			KDDI LTE端末 iOS			ソフトバンク LTE端末 Android			ソフトバンク LTE端末 iOS		
A	4Mbps未満	1,613	A	4Mbps未満	109	A	4Mbps未満	1,630	A	4Mbps未満	125	A	4Mbps未満	1,214
B	4~8Mbps	1,123	B	4~8Mbps	120	B	4~8Mbps	588	B	4~8Mbps	98	B	4~8Mbps	2,060
C	8~12Mbps	986	C	8~12Mbps	214	C	8~12Mbps	591	C	8~12Mbps	110	C	8~12Mbps	1,181
D	12~16Mbps	601	D	12~16Mbps	242	D	12~16Mbps	573	D	12~16Mbps	56	D	12~16Mbps	715
E	16Mbps以上	1,406	E	16Mbps以上	638	E	16Mbps以上	1,722	E	16Mbps以上	297	E	16Mbps以上	1,048
A% 28.2%			A% 8.2%			A% 31.9%			A% 18.2%			A% 19.5%		
B% 19.6%			B% 9.1%			B% 11.5%			B% 14.3%			B% 33.1%		
C% 17.2%			C% 16.2%			C% 11.6%			C% 16.0%			C% 19.0%		
D% 10.5%			D% 18.3%			D% 11.2%			D% 8.2%			D% 11.5%		
E% 24.5%			E% 48.2%			E% 33.7%			E% 43.3%			E% 16.9%		
全数 5,729			全数 1,323			全数 5,104			全数 686			全数 6,218		
平均スループット 11.4Mbps			平均スループット 18.0Mbps			平均スループット 13.4Mbps			平均スループット 17.6Mbps			平均スループット 9.6Mbps		

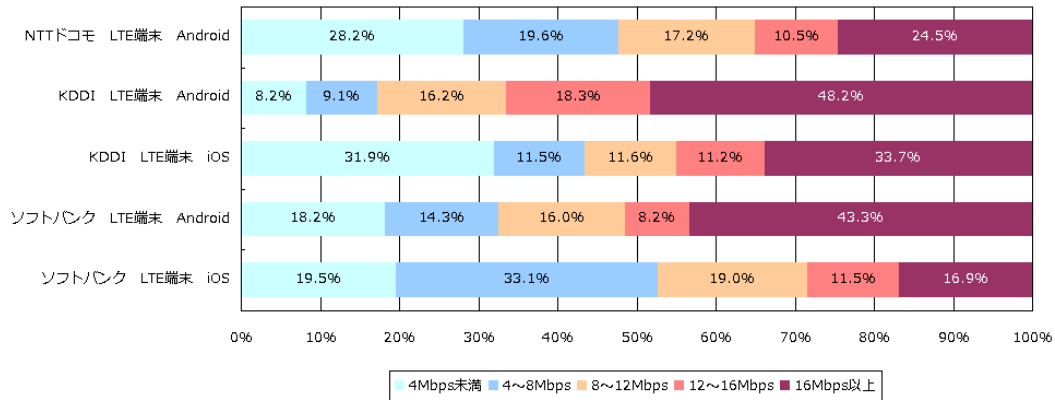

■4.23 愛知県 3 キャリア LTE 端末の接続率・スピード分布比較結果 (データ参照数:47,111 件)

愛知県 LTE接続率 (データ計測数比較) 2013年4月1日~2013年6月30日

NTTドコモ LTE Android			KDDI LTE Android			KDDI LTE iOS			ソフトバンク LTE Android			ソフトバンク LTE iOS		
A	LTE	9,021	A	LTE	4,569	A	LTE	12,168	A	LTE	1,296	A	LTE	14,430
B	3G	891	B	3G	37	B	3G	2,658	B	3G	450	B	3G	1,591
	A%	91.0%		A%	99.2%		A%	82.1%		A%	74.2%		A%	90.1%
	B%	9.0%		B%	0.8%		B%	17.9%		B%	25.8%		B%	9.9%
	全数	9,912		全数	4,606		全数	14,826		全数	1,746		全数	16,021

NTTドコモ Android LTE接続率

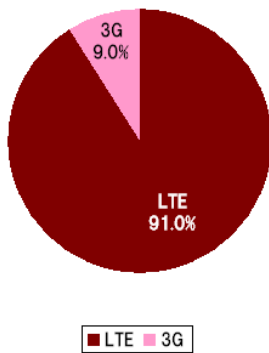

KDDI Android LTE接続率

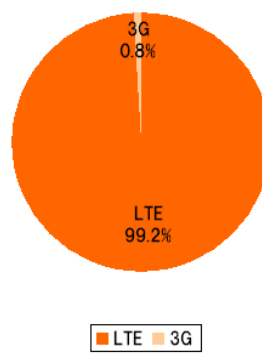

ソフトバンク Android LTE接続率

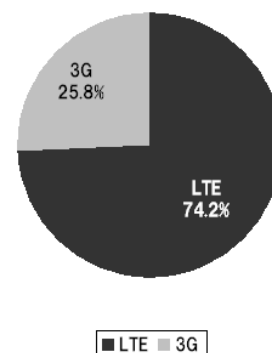

KDDI iOS LTE接続率

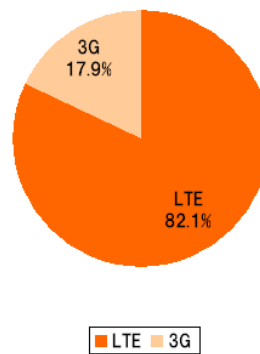

ソフトバンク iOS LTE接続率

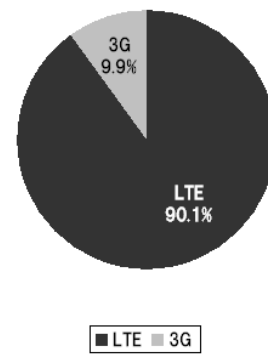

愛知県 LTE端末 スループット比較 (データ計測数比較) 2013年4月1日~2013年6月30日

NTTドコモ LTE端末 Android			KDDI LTE端末 Android			KDDI LTE端末 iOS			ソフトバンク LTE端末 Android			ソフトバンク LTE端末 iOS		
A	4Mbps未満	1,938	A	4Mbps未満	395	A	4Mbps未満	4,154	A	4Mbps未満	115	A	4Mbps未満	1,983
B	4~8Mbps	1,837	B	4~8Mbps	463	B	4~8Mbps	2,282	B	4~8Mbps	338	B	4~8Mbps	3,753
C	8~12Mbps	1,748	C	8~12Mbps	638	C	8~12Mbps	2,167	C	8~12Mbps	289	C	8~12Mbps	3,003
D	12~16Mbps	1,442	D	12~16Mbps	742	D	12~16Mbps	1,511	D	12~16Mbps	236	D	12~16Mbps	1,847
E	16Mbps以上	2,947	E	16Mbps以上	2,368	E	16Mbps以上	4,712	E	16Mbps以上	768	E	16Mbps以上	5,435
A% 19.6%			A% 8.6%			A% 28.0%			A% 6.6%			A% 12.4%		
B% 18.5%			B% 10.1%			B% 15.4%			B% 19.4%			B% 23.4%		
C% 17.6%			C% 13.9%			C% 14.6%			C% 16.6%			C% 18.7%		
D% 14.5%			D% 16.1%			D% 10.2%			D% 13.5%			D% 11.5%		
E% 29.7%			E% 51.4%			E% 31.8%			E% 44.0%			E% 33.9%		
全数 9,912			全数 4,606			全数 14,826			全数 1,746			全数 16,021		
平均スループット 18.9Mbps			平均スループット 18.3Mbps			平均スループット 13.1Mbps			平均スループット 17.7Mbps			平均スループット 14.6Mbps		

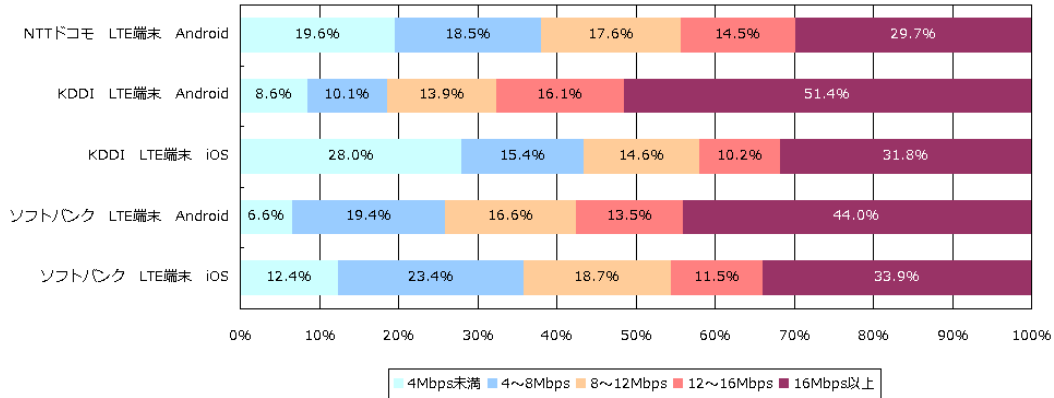

■4.24 三重県 3キャリア LTE 端末の接続率・スピード分布比較結果 (データ参照数:8,209 件)

三重県 LTE接続率 (データ計測数比較) 2013年4月1日~2013年6月30日

NTTドコモ LTE Android			KDDI LTE Android			KDDI LTE iOS			ソフトバンク LTE Android			ソフトバンク LTE iOS		
A	LTE	1,956	A	LTE	483	A	LTE	1,508	A	LTE	151	A	LTE	2,386
B	3G	460	B	3G	7	B	3G	639	B	3G	152	B	3G	467
	A%	81.0%		A%	98.6%		A%	70.2%		A%	49.8%		A%	83.6%
	B%	19.0%		B%	1.4%		B%	29.8%		B%	50.2%		B%	16.4%
	全数	2,416		全数	490		全数	2,147		全数	303		全数	2,853

NTTドコモ Android LTE接続率

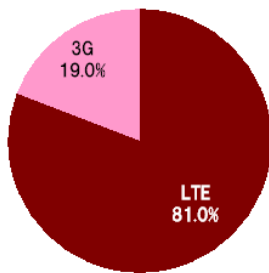

■ LTE ■ 3G

KDDI Android LTE接続率

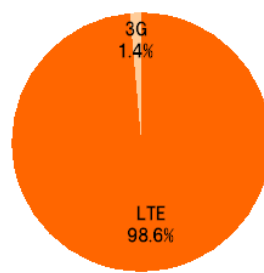

■ LTE ■ 3G

ソフトバンク Android LTE接続率

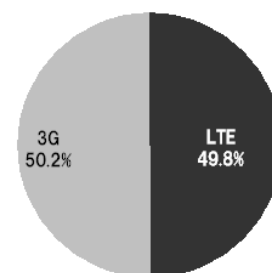

■ LTE ■ 3G

KDDI iOS LTE接続率

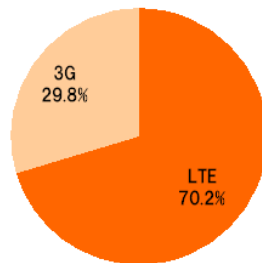

■ LTE ■ 3G

ソフトバンク iOS LTE接続率

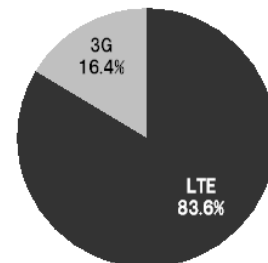

■ LTE ■ 3G



三重県 LTE端末 スループット比較 (データ計測数比較) 2013年4月1日~2013年6月30日

NTTドコモ LTE端末 Android			KDDI LTE端末 Android			KDDI LTE端末 iOS			ソフトバンク LTE端末 Android			ソフトバンク LTE端末 iOS		
A	4Mbps未満	723	A	4Mbps未満	46	A	4Mbps未満	753	A	4Mbps未満	45	A	4Mbps未満	467
B	4~8Mbps	511	B	4~8Mbps	28	B	4~8Mbps	156	B	4~8Mbps	74	B	4~8Mbps	1,113
C	8~12Mbps	353	C	8~12Mbps	74	C	8~12Mbps	214	C	8~12Mbps	68	C	8~12Mbps	490
D	12~16Mbps	246	D	12~16Mbps	73	D	12~16Mbps	194	D	12~16Mbps	25	D	12~16Mbps	329
E	16Mbps以上	583	E	16Mbps以上	269	E	16Mbps以上	830	E	16Mbps以上	91	E	16Mbps以上	454
A% 29.9%			A% 9.4%			A% 35.1%			A% 14.9%			A% 16.4%		
B% 21.2%			B% 5.7%			B% 7.3%			B% 24.4%			B% 39.0%		
C% 14.6%			C% 15.1%			C% 10.0%			C% 22.4%			C% 17.2%		
D% 10.2%			D% 14.9%			D% 9.0%			D% 8.3%			D% 11.5%		
E% 24.1%			E% 54.9%			E% 38.7%			E% 30.0%			E% 15.9%		
全数 2,416			全数 490			全数 2,147			全数 303			全数 2,853		
平均スループット 11.1Mbps			平均スループット 18.9Mbps			平均スループット 14.3Mbps			平均スループット 14.6Mbps			平均スループット 9.6Mbps		

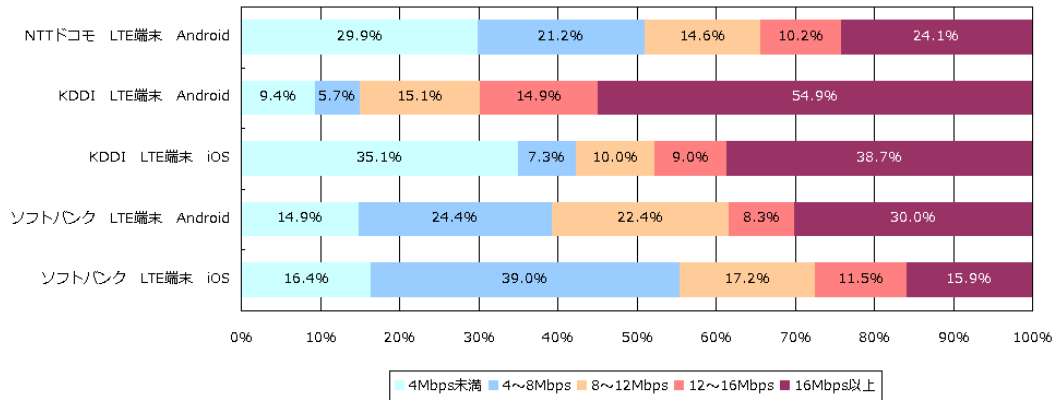

■4.25 滋賀県 3キャリア LTE 端末の接続率・スピード分布比較結果 (データ参照数:6,815 件)

滋賀県 LTE接続率 (データ計測数比較) 2013年4月1日~2013年6月30日

NTTドコモ LTE Android			KDDI LTE Android			KDDI LTE iOS			ソフトバンク LTE Android			ソフトバンク LTE iOS		
A	LTE	1,437	A	LTE	461	A	LTE	1,361	A	LTE	220	A	LTE	1,594
B	3G	345	B	3G	4	B	3G	788	B	3G	170	B	3G	435
	A%	80.6%		A%	99.1%		A%	63.3%		A%	56.4%		A%	78.6%
	B%	19.4%		B%	0.9%		B%	36.7%		B%	43.6%		B%	21.4%
	全数	1,782		全数	465		全数	2,149		全数	390		全数	2,029

NTTドコモ Android LTE接続率

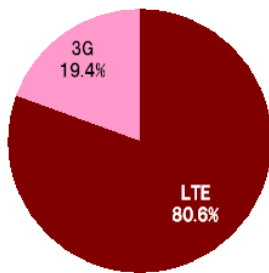

■ LTE ■ 3G

KDDI Android LTE接続率

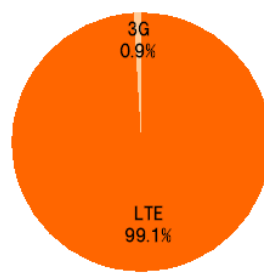

■ LTE ■ 3G

ソフトバンク Android LTE接続率

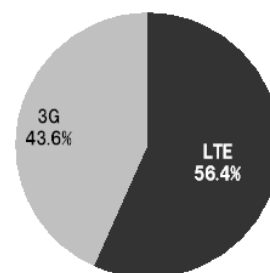

■ LTE ■ 3G

KDDI iOS LTE接続率

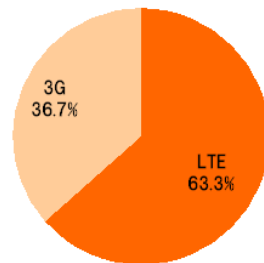

■ LTE ■ 3G

ソフトバンク iOS LTE接続率

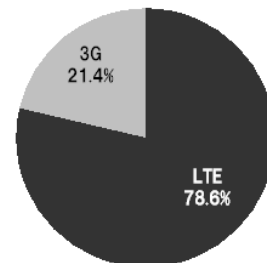

■ LTE ■ 3G

滋賀県 LTE端末 スループット比較 (データ計測数比較) 2013年4月1日~2013年6月30日

NTTドコモ LTE端末 Android			KDDI LTE端末 Android			KDDI LTE端末 iOS			ソフトバンク LTE端末 Android			ソフトバンク LTE端末 iOS		
A	4Mbps未満	661	A	4Mbps未満	42	A	4Mbps未満	927	A	4Mbps未満	81	A	4Mbps未満	382
B	4~8Mbps	352	B	4~8Mbps	39	B	4~8Mbps	129	B	4~8Mbps	58	B	4~8Mbps	679
C	8~12Mbps	275	C	8~12Mbps	59	C	8~12Mbps	181	C	8~12Mbps	91	C	8~12Mbps	380
D	12~16Mbps	173	D	12~16Mbps	83	D	12~16Mbps	188	D	12~16Mbps	53	D	12~16Mbps	215
E	16Mbps以上	321	E	16Mbps以上	242	E	16Mbps以上	724	E	16Mbps以上	107	E	16Mbps以上	373
A%			A%			A%			A%			A%		
37.1%			9.0%			43.1%			20.8%			18.8%		
B%			B%			B%			B%			B%		
19.8%			8.4%			6.0%			14.9%			33.5%		
C%			C%			C%			C%			C%		
15.4%			12.7%			8.4%			23.3%			18.7%		
D%			D%			D%			D%			D%		
9.7%			17.8%			8.7%			13.6%			10.6%		
E%			E%			E%			E%			E%		
18.0%			52.0%			33.7%			27.4%			18.4%		
全数			全数			全数			全数			全数		
1,782			465			2,149			390			2,029		
平均スループット			平均スループット			平均スループット			平均スループット			平均スループット		
9.4Mbps			18.6Mbps			12.7Mbps			12.9Mbps			10.3Mbps		

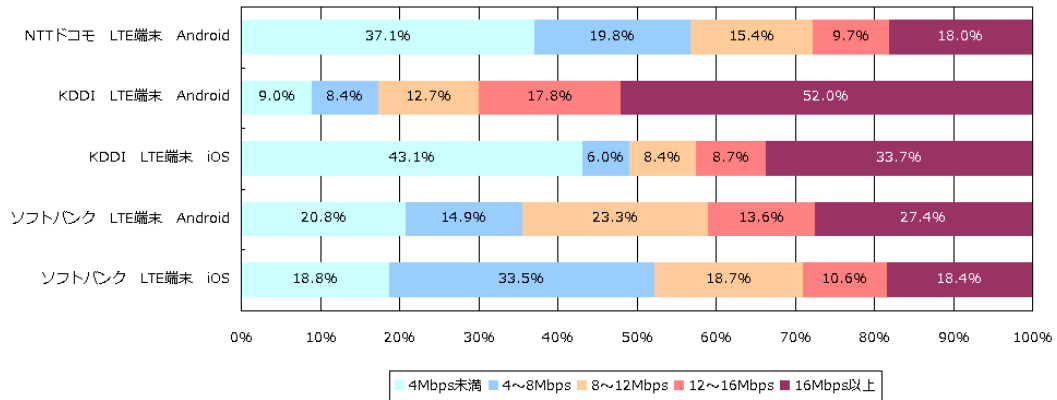

■4.26 京都府 3 キャリア LTE 端末の接続率・スピード分布比較結果（データ参照数:14,718 件）

京都府 LTE接続率（データ計測数比較） 2013年4月1日～2013年6月30日

NTTドコモ LTE Android			KDDI LTE Android			KDDI LTE iOS			ソフトバンク LTE Android			ソフトバンク LTE iOS		
A	LTE	2,758	A	LTE	1,397	A	LTE	4,127	A	LTE	377	A	LTE	3,888
B	3G	345	B	3G	18	B	3G	1,102	B	3G	117	B	3G	589
	A%	88.9%		A%	98.7%		A%	78.9%		A%	76.3%		A%	86.8%
	B%	11.1%		B%	1.3%		B%	21.1%		B%	23.7%		B%	13.2%
	全数	3,103		全数	1,415		全数	5,229		全数	494		全数	4,477

NTTドコモ Android LTE接続率

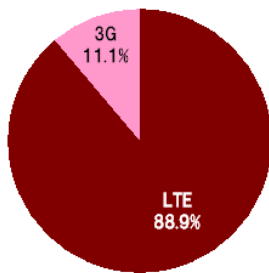

■ LTE ■ 3G

KDDI Android LTE接続率

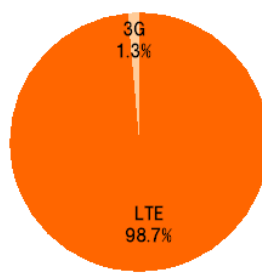

■ LTE ■ 3G

ソフトバンク Android LTE接続率

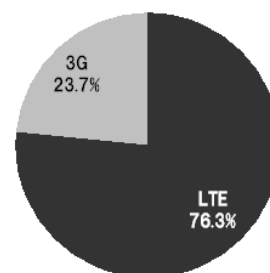

■ LTE ■ 3G

KDDI iOS LTE接続率

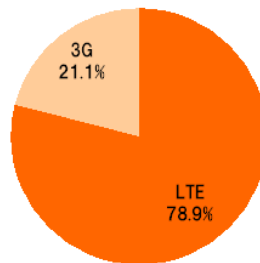

■ LTE ■ 3G

ソフトバンク iOS LTE接続率

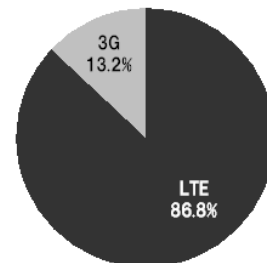

■ LTE ■ 3G

京都府 LTE端末 スループット比較 (データ計測数比較) 2013年4月1日~2013年6月30日

NTTドコモ LTE端末 Android			KDDI LTE端末 Android			KDDI LTE端末 iOS			ソフトバンク LTE端末 Android			ソフトバンク LTE端末 iOS		
A	4Mbps未満	832	A	4Mbps未満	115	A	4Mbps未満	1,660	A	4Mbps未満	56	A	4Mbps未満	589
B	4~8Mbps	689	B	4~8Mbps	87	B	4~8Mbps	1,021	B	4~8Mbps	57	B	4~8Mbps	1,163
C	8~12Mbps	484	C	8~12Mbps	155	C	8~12Mbps	858	C	8~12Mbps	80	C	8~12Mbps	833
D	12~16Mbps	340	D	12~16Mbps	187	D	12~16Mbps	556	D	12~16Mbps	60	D	12~16Mbps	483
E	16Mbps以上	758	E	16Mbps以上	871	E	16Mbps以上	1,134	E	16Mbps以上	241	E	16Mbps以上	1,409
A%			A%			A%			A%			A%		
B%			B%			B%			B%			B%		
C%			C%			C%			C%			C%		
D%			D%			D%			D%			D%		
E%			E%			E%			E%			E%		
全数			全数			全数			全数			全数		
平均スループット			平均スループット			平均スループット			平均スループット			平均スループット		

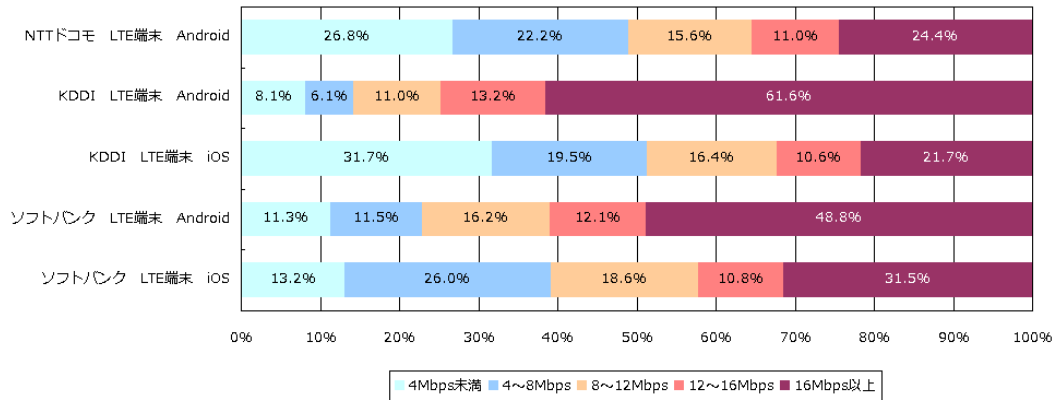

■4.27 大阪府 3キャリア LTE 端末の接続率・スピード分布比較結果（データ参照数:52,653件）

大阪府 LTE接続率（データ計測数比較） 2013年4月1日～2013年6月30日

NTTドコモ LTE Android			KDDI LTE Android			KDDI LTE iOS			ソフトバンク LTE Android			ソフトバンク LTE iOS		
A	LTE	11,374	A	LTE	4,541	A	LTE	13,597	A	LTE	1,690	A	LTE	16,509
B	3G	1,071	B	3G	18	B	3G	1,838	B	3G	310	B	3G	1,705
	A%	91.4%		A%	99.6%		A%	88.1%		A%	84.5%		A%	90.6%
	B%	8.6%		B%	0.4%		B%	11.9%		B%	15.5%		B%	9.4%
	全数	12,445		全数	4,559		全数	15,435		全数	2,000		全数	18,214

NTTドコモ Android LTE接続率

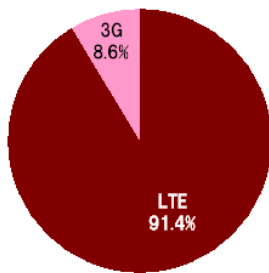

■ LTE ■ 3G

KDDI Android LTE接続率

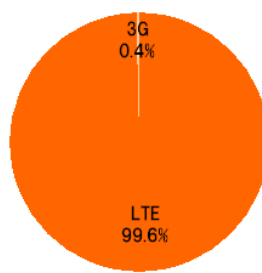

■ LTE ■ 3G

ソフトバンク Android LTE接続率

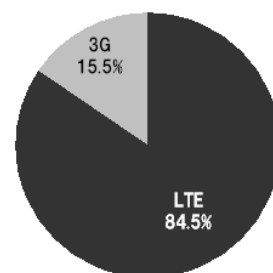

■ LTE ■ 3G

KDDI iOS LTE接続率

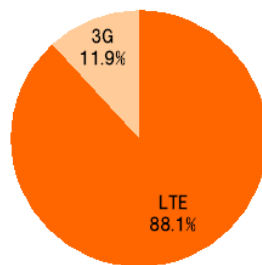

■ LTE ■ 3G

ソフトバンク iOS LTE接続率

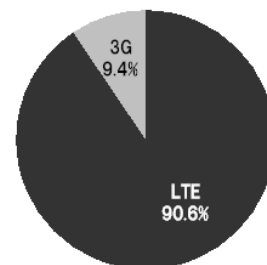

■ LTE ■ 3G

大阪府 LTE端末 スループット比較 (データ計測数比較) 2013年4月1日~2013年6月30日

NTTドコモ LTE端末 Android			KDDI LTE端末 Android			KDDI LTE端末 iOS			ソフトバンク LTE端末 Android			ソフトバンク LTE端末 iOS		
A	4Mbps未満	3,109	A	4Mbps未満	253	A	4Mbps未満	4,351	A	4Mbps未満	124	A	4Mbps未満	1,913
B	4~8Mbps	2,713	B	4~8Mbps	317	B	4~8Mbps	4,069	B	4~8Mbps	195	B	4~8Mbps	3,384
C	8~12Mbps	2,009	C	8~12Mbps	596	C	8~12Mbps	3,208	C	8~12Mbps	342	C	8~12Mbps	3,352
D	12~16Mbps	1,248	D	12~16Mbps	700	D	12~16Mbps	1,711	D	12~16Mbps	322	D	12~16Mbps	2,138
E	16Mbps以上	3,366	E	16Mbps以上	2,693	E	16Mbps以上	2,096	E	16Mbps以上	1,017	E	16Mbps以上	7,427
	A%	25.0%		A%	5.5%		A%	28.2%		A%	6.2%		A%	10.5%
	B%	21.8%		B%	7.0%		B%	26.4%		B%	9.8%		B%	18.6%
	C%	16.1%		C%	13.1%		C%	20.8%		C%	17.1%		C%	18.4%
	D%	10.0%		D%	15.4%		D%	11.1%		D%	16.1%		D%	11.7%
	E%	27.0%		E%	59.1%		E%	13.6%		E%	50.9%		E%	40.8%
	全数	12,445		全数	4,559		全数	15,435		全数	2,000		全数	18,214
	平均スループット	12.2Mbps		平均スループット	20.5Mbps		平均スループット	8.9Mbps		平均スループット	21.1Mbps		平均スループット	16.6Mbps

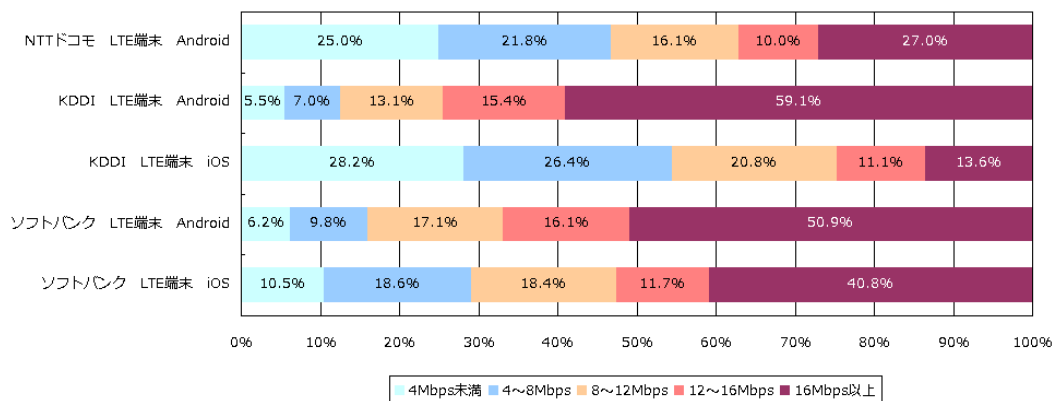

■4.28 兵庫県 3 キャリア LTE 端末の接続率・スピード分布比較結果（データ参照数:22,306 件）

兵庫県 LTE接続率（データ計測数比較） 2013年4月1日～2013年6月30日

NTTドコモ LTE Android			KDDI LTE Android			KDDI LTE iOS			ソフトバンク LTE Android			ソフトバンク LTE iOS		
A	LTE	4,673	A	LTE	2,143	A	LTE	4,954	A	LTE	506	A	LTE	6,026
B	3G	913	B	3G	35	B	3G	1,845	B	3G	178	B	3G	1,033
	A%	83.7%		A%	98.4%		A%	72.9%		A%	74.0%		A%	85.4%
	B%	16.3%		B%	1.6%		B%	27.1%		B%	26.0%		B%	14.6%
	全数	5,586		全数	2,178		全数	6,799		全数	684		全数	7,059

NTTドコモ Android LTE接続率

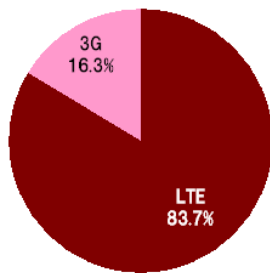

■ LTE ■ 3G

KDDI Android LTE接続率

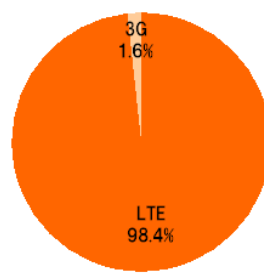

■ LTE ■ 3G

ソフトバンク Android LTE接続率

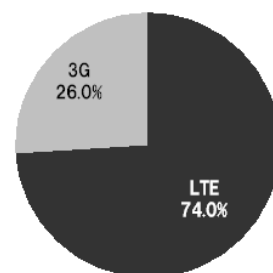

■ LTE ■ 3G

KDDI iOS LTE接続率

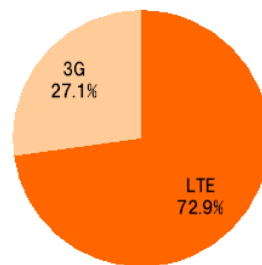

■ LTE ■ 3G

ソフトバンク iOS LTE接続率

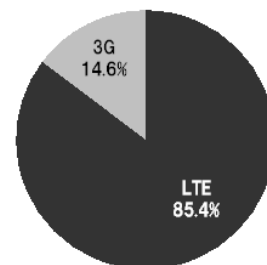

■ LTE ■ 3G



兵庫県 LTE端末 スループット比較 (データ計測数比較) 2013年4月1日~2013年6月30日

NTTドコモ LTE端末 Android			KDDI LTE端末 Android			KDDI LTE端末 iOS			ソフトバンク LTE端末 Android			ソフトバンク LTE端末 iOS		
A	4Mbps未満	1,814	A	4Mbps未満	225	A	4Mbps未満	2,574	A	4Mbps未満	74	A	4Mbps未満	927
B	4~8Mbps	1,156	B	4~8Mbps	157	B	4~8Mbps	1,103	B	4~8Mbps	64	B	4~8Mbps	2,144
C	8~12Mbps	866	C	8~12Mbps	320	C	8~12Mbps	1,001	C	8~12Mbps	125	C	8~12Mbps	1,420
D	12~16Mbps	509	D	12~16Mbps	356	D	12~16Mbps	683	D	12~16Mbps	110	D	12~16Mbps	801
E	16Mbps以上	1,241	E	16Mbps以上	1,120	E	16Mbps以上	1,438	E	16Mbps以上	311	E	16Mbps以上	1,767
A%		32.5%	A%		10.3%	A%		37.9%	A%		10.8%	A%		13.1%
B%		20.7%	B%		7.2%	B%		16.2%	B%		9.4%	B%		30.4%
C%		15.5%	C%		14.7%	C%		14.7%	C%		18.3%	C%		20.1%
D%		9.1%	D%		16.3%	D%		10.0%	D%		16.1%	D%		11.3%
E%		22.2%	E%		51.4%	E%		21.2%	E%		45.5%	E%		25.0%
全数		5,586	全数		2,178	全数		6,799	全数		684	全数		7,059
平均スループット		10.5Mbps	平均スループット		18.0Mbps	平均スループット		10.2Mbps	平均スループット		20.2Mbps	平均スループット		12.1Mbps

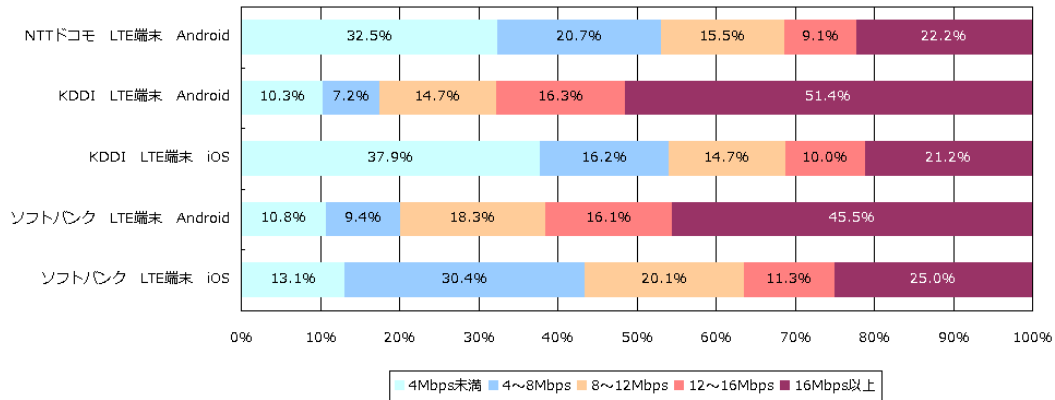

■4.29 奈良県 3キャリア LTE 端末の接続率・スピード分布比較結果 (データ参照数:4,356 件)

奈良県 LTE接続率 (データ計測数比較) 2013年4月1日~2013年6月30日

NTTドコモ LTE Android			KDDI LTE Android			KDDI LTE iOS			ソフトバンク LTE Android			ソフトバンク LTE iOS		
A	LTE	935	A	LTE	348	A	LTE	1,068	A	LTE	93	A	LTE	930
B	3G	160	B	3G	10	B	3G	550	B	3G	50	B	3G	212
	A%	85.4%		A%	97.2%		A%	66.0%		A%	65.0%		A%	81.4%
	B%	14.6%		B%	2.8%		B%	34.0%		B%	35.0%		B%	18.6%
	全数	1,095		全数	358		全数	1,618		全数	143		全数	1,142

NTTドコモ Android LTE接続率

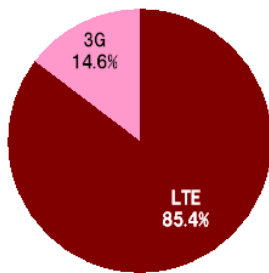

■ LTE ■ 3G

KDDI Android LTE接続率

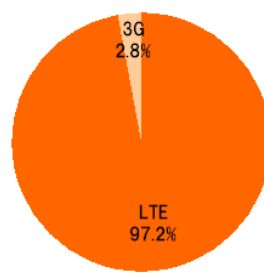

■ LTE ■ 3G

ソフトバンク Android LTE接続率

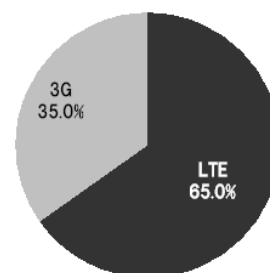

■ LTE ■ 3G

KDDI iOS LTE接続率

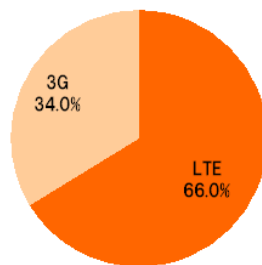

■ LTE ■ 3G

ソフトバンク iOS LTE接続率

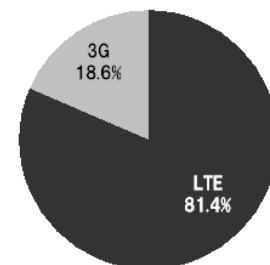

■ LTE ■ 3G

奈良県 LTE端末 スループット比較 (データ計測数比較) 2013年4月1日~2013年6月30日

NTTドコモ LTE端末 Android			KDDI LTE端末 Android			KDDI LTE端末 iOS			ソフトバンク LTE端末 Android			ソフトバンク LTE端末 iOS		
A	4Mbps未満	404	A	4Mbps未満	70	A	4Mbps未満	638	A	4Mbps未満	26	A	4Mbps未満	188
B	4~8Mbps	301	B	4~8Mbps	29	B	4~8Mbps	150	B	4~8Mbps	22	B	4~8Mbps	352
C	8~12Mbps	150	C	8~12Mbps	49	C	8~12Mbps	197	C	8~12Mbps	24	C	8~12Mbps	238
D	12~16Mbps	74	D	12~16Mbps	54	D	12~16Mbps	168	D	12~16Mbps	16	D	12~16Mbps	107
E	16Mbps以上	166	E	16Mbps以上	156	E	16Mbps以上	465	E	16Mbps以上	55	E	16Mbps以上	257
A%		36.9%	A%		19.6%	A%		39.4%	A%		18.2%	A%		16.5%
B%		27.5%	B%		8.1%	B%		9.3%	B%		15.4%	B%		30.8%
C%		13.7%	C%		13.7%	C%		12.2%	C%		16.8%	C%		20.8%
D%		6.8%	D%		15.1%	D%		10.4%	D%		11.2%	D%		9.4%
E%		15.2%	E%		43.6%	E%		28.7%	E%		38.5%	E%		22.5%
全数		1,095	全数		358	全数		1,618	全数		143	全数		1,142
平均スループット		8.1Mbps	平均スループット		16.6Mbps	平均スループット		11.9Mbps	平均スループット		16.9Mbps	平均スループット		11.2Mbps

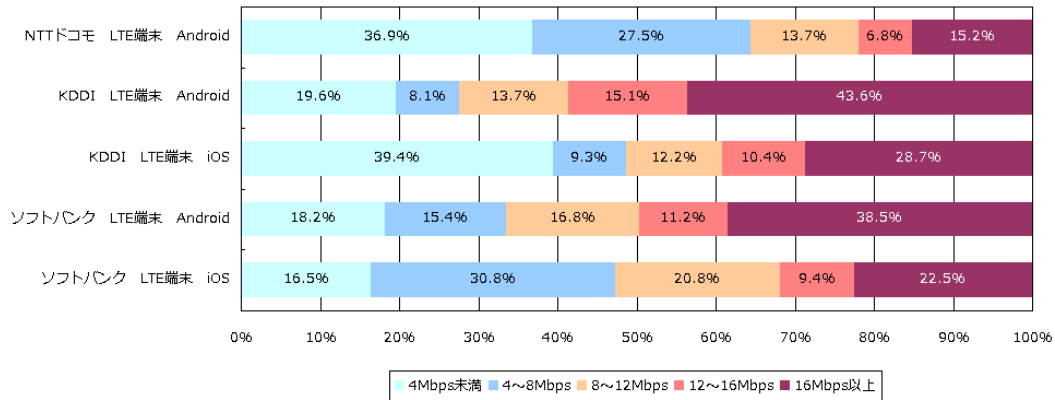

■4.30 和歌山県 3キャリア LTE 端末の接続率・スピード分布比較結果 (データ参照数:2,947 件)

和歌山県 LTE接続率 (データ計測数比較) 2013年4月1日~2013年6月30日

NTTドコモ LTE Android			KDDI LTE Android			KDDI LTE iOS			ソフトバンク LTE Android			ソフトバンク LTE iOS		
A	LTE	989	A	LTE	148	A	LTE	410	A	LTE	48	A	LTE	546
B	3G	249	B	3G	14	B	3G	353	B	3G	40	B	3G	150
	A%	79.9%		A%	91.4%		A%	53.7%		A%	54.5%		A%	78.4%
	B%	20.1%		B%	8.6%		B%	46.3%		B%	45.5%		B%	21.6%
	全数	1,238		全数	162		全数	763		全数	88		全数	696

NTTドコモ Android LTE接続率

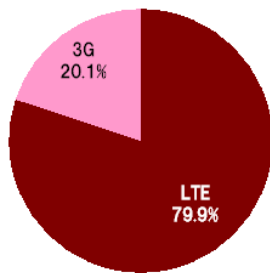

■ LTE ■ 3G

KDDI Android LTE接続率

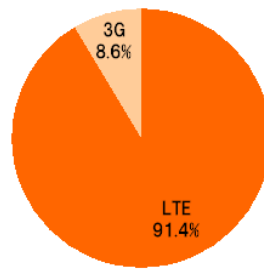

■ LTE ■ 3G

ソフトバンク Android LTE接続率

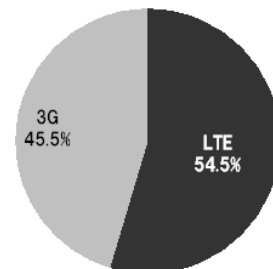

■ LTE ■ 3G

KDDI iOS LTE接続率

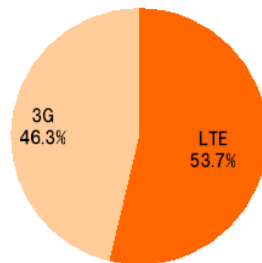

■ LTE ■ 3G

ソフトバンク iOS LTE接続率

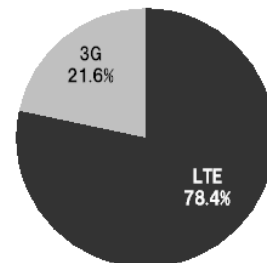

■ LTE ■ 3G

和歌山県 LTE端末 スループット比較 (データ計測数比較) 2013年4月1日~2013年6月30日

NTTドコモ LTE端末 Android			KDDI LTE端末 Android			KDDI LTE端末 iOS			ソフトバンク LTE端末 Android			ソフトバンク LTE端末 iOS		
A	4Mbps未満	426	A	4Mbps未満	40	A	4Mbps未満	372	A	4Mbps未満	15	A	4Mbps未満	131
B	4~8Mbps	303	B	4~8Mbps	8	B	4~8Mbps	51	B	4~8Mbps	9	B	4~8Mbps	272
C	8~12Mbps	194	C	8~12Mbps	16	C	8~12Mbps	79	C	8~12Mbps	18	C	8~12Mbps	122
D	12~16Mbps	119	D	12~16Mbps	29	D	12~16Mbps	61	D	12~16Mbps	10	D	12~16Mbps	43
E	16Mbps以上	196	E	16Mbps以上	69	E	16Mbps以上	200	E	16Mbps以上	36	E	16Mbps以上	128
A% 34.4%			A% 24.7%			A% 48.8%			A% 17.0%			A% 18.8%		
B% 24.5%			B% 4.9%			B% 6.7%			B% 10.2%			B% 39.1%		
C% 15.7%			C% 9.9%			C% 10.4%			C% 20.5%			C% 17.5%		
D% 9.6%			D% 17.9%			D% 8.0%			D% 11.4%			D% 6.2%		
E% 15.8%			E% 42.6%			E% 26.2%			E% 40.9%			E% 18.4%		
全数 1,238			全数 162			全数 763			全数 88			全数 696		
平均スループット 9.0Mbps			平均スループット 15.3Mbps			平均スループット 10.5Mbps			平均スループット 15.4Mbps			平均スループット 10.4Mbps		

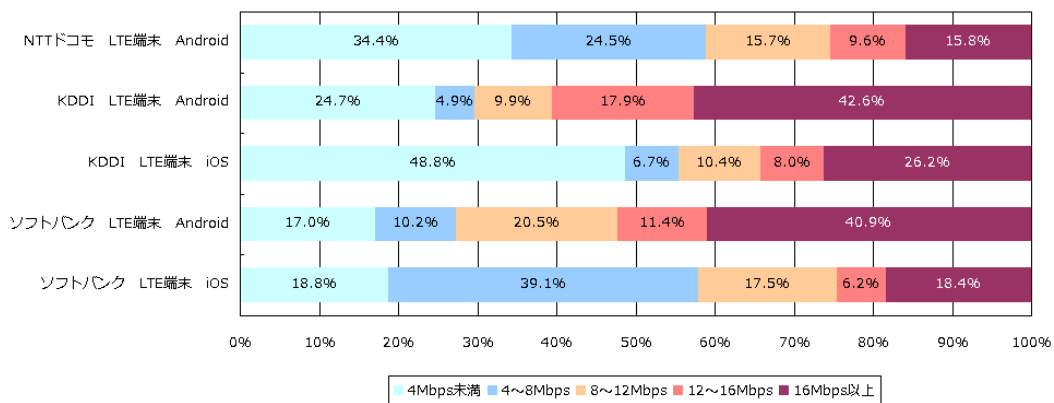

※ソフトバンクの Android は評価件数に満たない為、参考値。

■4.31 鳥取県 3 キャリア LTE 端末の接続率・スピード分布比較結果 (データ参照数:2,476 件)

鳥取県 LTE接続率 (データ計測数比較) 2013年4月1日~2013年6月30日

NTTドコモ LTE Android			KDDI LTE Android			KDDI LTE iOS			ソフトバンク LTE Android			ソフトバンク LTE iOS		
A	LTE	492	A	LTE	208	A	LTE	408	A	LTE	64	A	LTE	351
B	3G	126	B	3G	1	B	3G	191	B	3G	469	B	3G	166
	A%	79.6%		A%	99.5%		A%	68.1%		A%	12.0%		A%	67.9%
	B%	20.4%		B%	0.5%		B%	31.9%		B%	88.0%		B%	32.1%
	全数	618		全数	209		全数	599		全数	533		全数	517

NTTドコモ Android LTE接続率

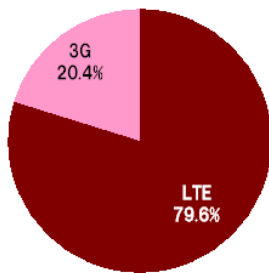

■ LTE ■ 3G

KDDI Android LTE接続率

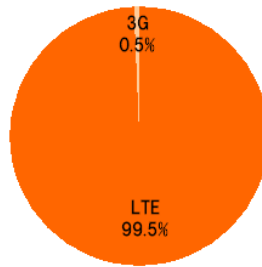

■ LTE ■ 3G

ソフトバンク Android LTE接続率

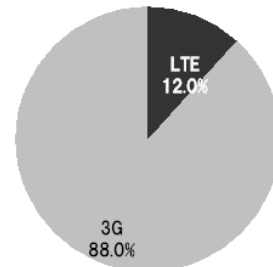

■ LTE ■ 3G

KDDI iOS LTE接続率

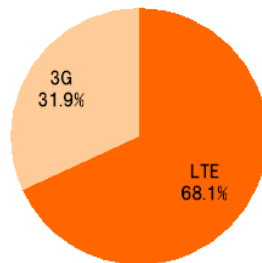

■ LTE ■ 3G

ソフトバンク iOS LTE接続率

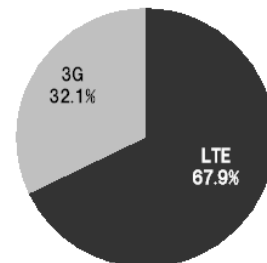

■ LTE ■ 3G

鳥取県 LTE端末 スループット比較 (データ計測数比較) 2013年4月1日~2013年6月30日

NTTドコモ LTE端末 Android			KDDI LTE端末 Android			KDDI LTE端末 iOS			ソフトバンク LTE端末 Android			ソフトバンク LTE端末 iOS		
A	4Mbps未満	152	A	4Mbps未満	18	A	4Mbps未満	229	A	4Mbps未満	355	A	4Mbps未満	170
B	4~8Mbps	66	B	4~8Mbps	10	B	4~8Mbps	26	B	4~8Mbps	93	B	4~8Mbps	160
C	8~12Mbps	91	C	8~12Mbps	25	C	8~12Mbps	45	C	8~12Mbps	25	C	8~12Mbps	94
D	12~16Mbps	93	D	12~16Mbps	27	D	12~16Mbps	41	D	12~16Mbps	18	D	12~16Mbps	47
E	16Mbps以上	216	E	16Mbps以上	129	E	16Mbps以上	258	E	16Mbps以上	42	E	16Mbps以上	46
A%		24.6%	A%		8.6%	A%		38.2%	A%		66.6%	A%		32.9%
B%		10.7%	B%		4.8%	B%		4.3%	B%		17.4%	B%		30.9%
C%		14.7%	C%		12.0%	C%		7.5%	C%		4.7%	C%		18.2%
D%		15.0%	D%		12.9%	D%		6.8%	D%		3.4%	D%		9.1%
E%		35.0%	E%		61.7%	E%		43.1%	E%		7.9%	E%		8.9%
全数		618	全数		209	全数		599	全数		533	全数		517
平均スループット		14.1Mbps	平均スループット		20.4Mbps	平均スループット		14.6Mbps	平均スループット		5.83Mbps	平均スループット		8.0Mbps

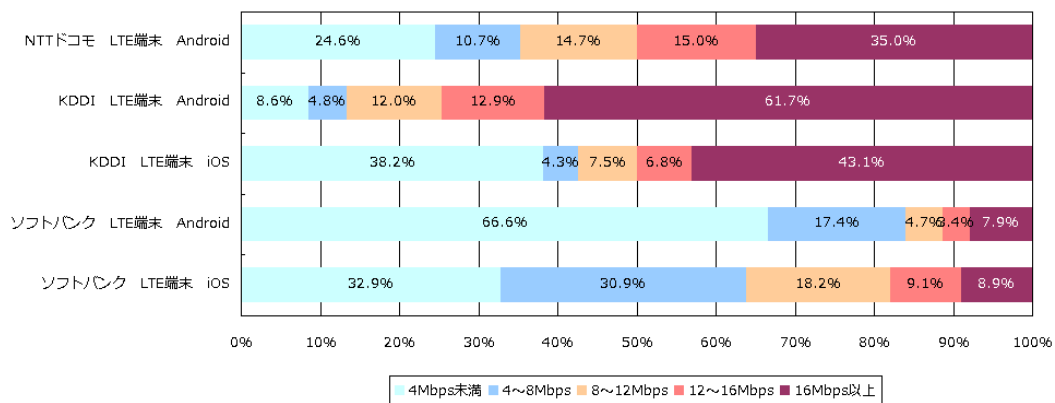

■4.32 島根県 3キャリア LTE 端末の接続率・スピード分布比較結果 (データ参照数:2,636 件)

島根県 LTE接続率 (データ計測数比較) 2013年4月1日~2013年6月30日

NTTドコモ LTE Android			KDDI LTE Android			KDDI LTE iOS			ソフトバンク LTE Android			ソフトバンク LTE iOS		
A	LTE	500	A	LTE	528	A	LTE	537	A	LTE	31	A	LTE	398
B	3G	164	B	3G	3	B	3G	252	B	3G	35	B	3G	188
	A%	75.3%		A%	99.4%		A%	68.1%		A%	47.0%		A%	67.9%
	B%	24.7%		B%	0.6%		B%	31.9%		B%	53.0%		B%	32.1%
	全数	664		全数	531		全数	789		全数	66		全数	586

NTTドコモ Android LTE接続率

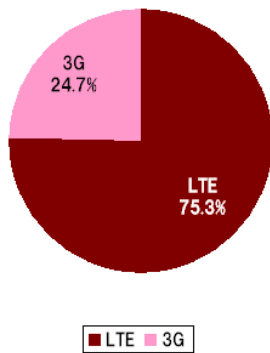

KDDI Android LTE接続率

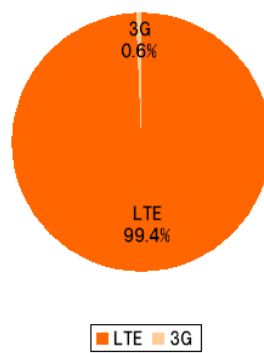

ソフトバンク Android LTE接続率

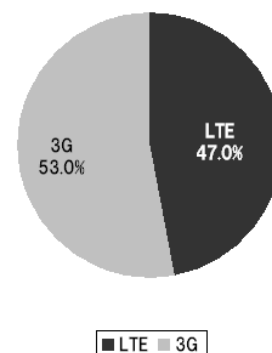

KDDI iOS LTE接続率

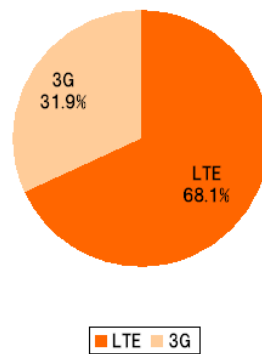

ソフトバンク iOS LTE接続率

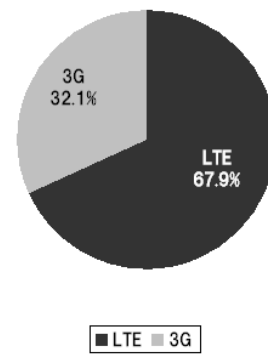



島根県 LTE端末 スループット比較 (データ計測数比較) 2013年4月1日~2013年6月30日

NTTドコモ LTE端末 Android			KDDI LTE端末 Android			KDDI LTE端末 iOS			ソフトバンク LTE端末 Android			ソフトバンク LTE端末 iOS		
A	4Mbps未満	173	A	4Mbps未満	69	A	4Mbps未満	354	A	4Mbps未満	32	A	4Mbps未満	201
B	4~8Mbps	73	B	4~8Mbps	34	B	4~8Mbps	35	B	4~8Mbps	8	B	4~8Mbps	205
C	8~12Mbps	102	C	8~12Mbps	63	C	8~12Mbps	59	C	8~12Mbps	3	C	8~12Mbps	102
D	12~16Mbps	81	D	12~16Mbps	103	D	12~16Mbps	55	D	12~16Mbps	8	D	12~16Mbps	30
E	16Mbps以上	235	E	16Mbps以上	262	E	16Mbps以上	286	E	16Mbps以上	15	E	16Mbps以上	48
A% 26.1%			A% 13.0%			A% 44.9%			A% 48.5%			A% 34.3%		
B% 11.0%			B% 6.4%			B% 4.4%			B% 12.1%			B% 35.0%		
C% 15.4%			C% 11.9%			C% 7.5%			C% 4.5%			C% 17.4%		
D% 12.2%			D% 19.4%			D% 7.0%			D% 12.1%			D% 5.1%		
E% 35.4%			E% 49.3%			E% 36.2%			E% 22.7%			E% 8.2%		
全数 664			全数 531			全数 789			全数 66			全数 586		
平均スループット 14.4Mbps			平均スループット 16.6Mbps			平均スループット 14.3Mbps			平均スループット 9.9Mbps			平均スループット 7.4Mbps		

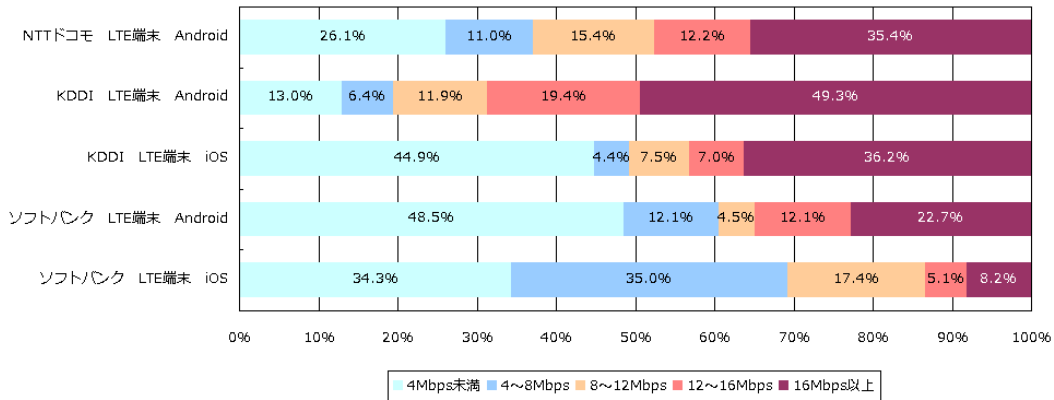

※ソフトバンクの Android は評価件数に満たない為、参考値。

■4.33 岡山県 3キャリア LTE 端末の接続率・スピード分布比較結果 (データ参照数:7,810 件)

岡山県 LTE接続率 (データ計測数比較) 2013年4月1日~2013年6月30日

NTTドコモ LTE Android			KDDI LTE Android			KDDI LTE iOS			ソフトバンク LTE Android			ソフトバンク LTE iOS		
A	LTE	2,066	A	LTE	782	A	LTE	1,424	A	LTE	121	A	LTE	1,507
B	3G	598	B	3G	31	B	3G	676	B	3G	78	B	3G	527
	A%	77.6%		A%	96.2%		A%	67.8%		A%	60.8%		A%	74.1%
	B%	22.4%		B%	3.8%		B%	32.2%		B%	39.2%		B%	25.9%
	全数	2,664		全数	813		全数	2,100		全数	199		全数	2,034

NTTドコモ Android LTE接続率

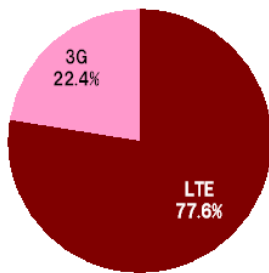

■ LTE ■ 3G

KDDI Android LTE接続率

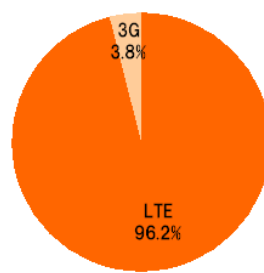

■ LTE ■ 3G

ソフトバンク Android LTE接続率

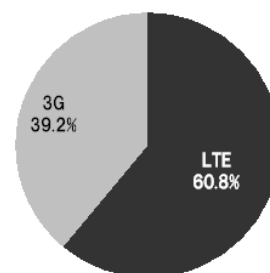

■ LTE ■ 3G

KDDI iOS LTE接続率

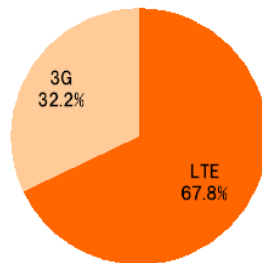

■ LTE ■ 3G

ソフトバンク iOS LTE接続率

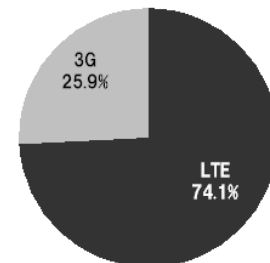

■ LTE ■ 3G

岡山県 LTE端末 スループット比較 (データ計測数比較) 2013年4月1日~2013年6月30日

NTTドコモ LTE端末 Android			KDDI LTE端末 Android			KDDI LTE端末 iOS			ソフトバンク LTE端末 Android			ソフトバンク LTE端末 iOS		
A	4Mbps未満	692	A	4Mbps未満	113	A	4Mbps未満	847	A	4Mbps未満	31	A	4Mbps未満	501
B	4~8Mbps	349	B	4~8Mbps	49	B	4~8Mbps	402	B	4~8Mbps	40	B	4~8Mbps	712
C	8~12Mbps	367	C	8~12Mbps	80	C	8~12Mbps	334	C	8~12Mbps	26	C	8~12Mbps	342
D	12~16Mbps	265	D	12~16Mbps	131	D	12~16Mbps	212	D	12~16Mbps	14	D	12~16Mbps	168
E	16Mbps以上	991	E	16Mbps以上	440	E	16Mbps以上	305	E	16Mbps以上	88	E	16Mbps以上	311
A% 26.0%			A% 13.9%			A% 40.3%			A% 15.6%			A% 24.6%		
B% 13.1%			B% 6.0%			B% 19.1%			B% 20.1%			B% 35.0%		
C% 13.8%			C% 9.8%			C% 15.9%			C% 13.1%			C% 16.8%		
D% 9.9%			D% 16.1%			D% 10.1%			D% 7.0%			D% 8.3%		
E% 37.2%			E% 54.1%			E% 14.5%			E% 44.2%			E% 15.3%		
全数 2,664			全数 813			全数 2,100			全数 199			全数 2,034		
平均スループット 15.1Mbps			平均スループット 19.7Mbps			平均スループット 8.6Mbps			平均スループット 18.1Mbps			平均スループット 9.3Mbps		

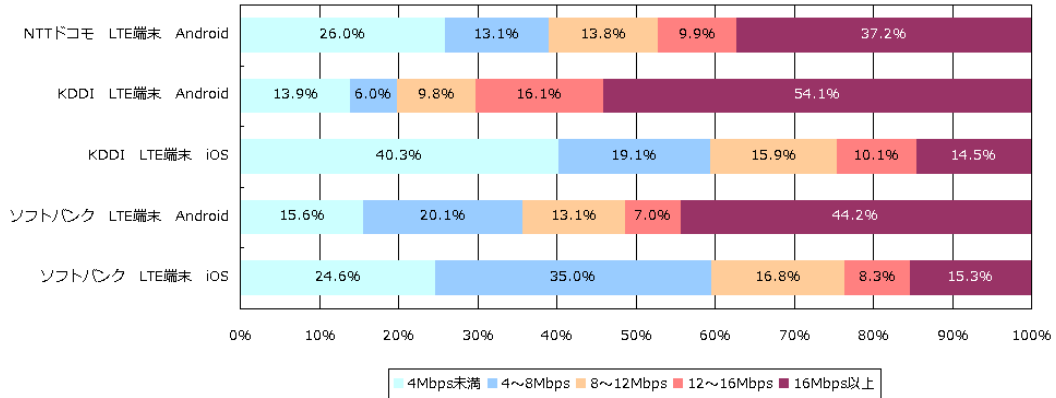

■4.34 広島県 3キャリア LTE 端末の接続率・スピード分布比較結果（データ参照数:16,415件）

広島県 LTE接続率（データ計測数比較） 2013年4月1日～2013年6月30日

NTTドコモ LTE Android			KDDI LTE Android			KDDI LTE iOS			ソフトバンク LTE Android			ソフトバンク LTE iOS		
A	LTE	4,029	A	LTE	1,933	A	LTE	3,612	A	LTE	529	A	LTE	4,104
B	3G	338	B	3G	4	B	3G	731	B	3G	343	B	3G	792
	A%	92.3%		A%	99.8%		A%	83.2%		A%	60.7%		A%	83.8%
	B%	7.7%		B%	0.2%		B%	16.8%		B%	39.3%		B%	16.2%
	全数	4,367		全数	1,937		全数	4,343		全数	872		全数	4,896

NTTドコモ Android LTE接続率

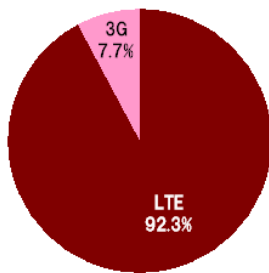

■ LTE ■ 3G

KDDI Android LTE接続率

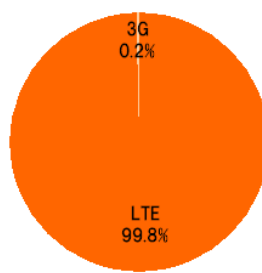

■ LTE ■ 3G

ソフトバンク Android LTE接続率

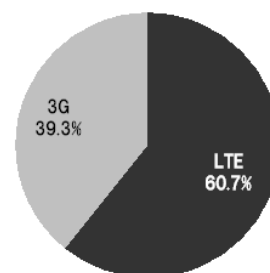

■ LTE ■ 3G

KDDI iOS LTE接続率

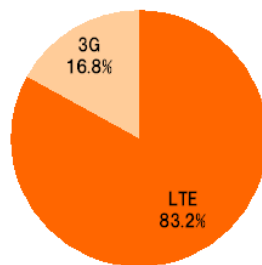

■ LTE ■ 3G

ソフトバンク iOS LTE接続率

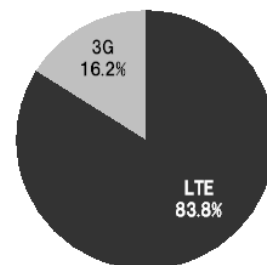

■ LTE ■ 3G

広島県 LTE端末 スループット比較 (データ計測数比較) 2013年4月1日~2013年6月30日

NTTドコモ LTE端末 Android			KDDI LTE端末 Android			KDDI LTE端末 iOS			ソフトバンク LTE端末 Android			ソフトバンク LTE端末 iOS		
A	4Mbps未満	646	A	4Mbps未満	137	A	4Mbps未満	1,118	A	4Mbps未満	230	A	4Mbps未満	847
B	4~8Mbps	598	B	4~8Mbps	130	B	4~8Mbps	832	B	4~8Mbps	123	B	4~8Mbps	1,596
C	8~12Mbps	696	C	8~12Mbps	270	C	8~12Mbps	775	C	8~12Mbps	94	C	8~12Mbps	910
D	12~16Mbps	579	D	12~16Mbps	353	D	12~16Mbps	605	D	12~16Mbps	81	D	12~16Mbps	539
E	16Mbps以上	1,858	E	16Mbps以上	1,047	E	16Mbps以上	1,013	E	16Mbps以上	344	E	16Mbps以上	1,004
A%		14.8%	A%		7.1%	A%		25.7%	A%		26.4%	A%		17.3%
B%		13.7%	B%		6.7%	B%		19.2%	B%		14.1%	B%		32.6%
C%		15.7%	C%		13.9%	C%		17.8%	C%		10.8%	C%		18.6%
D%		13.3%	D%		18.2%	D%		13.9%	D%		9.3%	D%		11.0%
E%		42.5%	E%		54.1%	E%		23.3%	E%		39.4%	E%		20.5%
全数		4,367	全数		1,937	全数		4,343	全数		872	全数		4,896
平均スループット		16.7Mbps	平均スループット		19.2Mbps	平均スループット		11.5Mbps	平均スループット		16.4Mbps	平均スループット		10.8Mbps

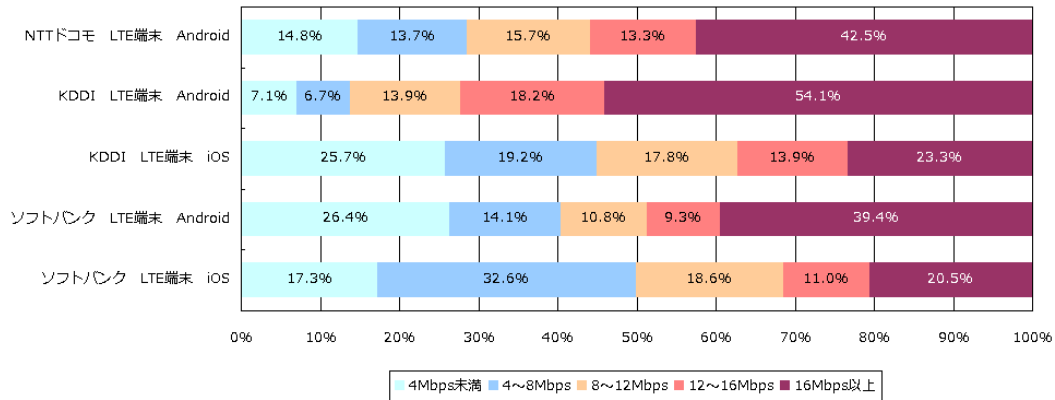

■4.35 山口県 3キャリア LTE 端末の接続率・スピード分布比較結果 (データ参照数:5,064 件)

山口県 LTE接続率 (データ計測数比較) 2013年4月1日~2013年6月30日

NTTドコモ LTE Android			KDDI LTE Android			KDDI LTE iOS			ソフトバンク LTE Android			ソフトバンク LTE iOS		
A	LTE	1,040	A	LTE	367	A	LTE	1,098	A	LTE	57	A	LTE	1,137
B	3G	344	B	3G	6	B	3G	466	B	3G	163	B	3G	386
	A%	75.1%		A%	98.4%		A%	70.2%		A%	25.9%		A%	74.7%
	B%	24.9%		B%	1.6%		B%	29.8%		B%	74.1%		B%	25.3%
	全数	1,384		全数	373		全数	1,564		全数	220		全数	1,523

NTTドコモ Android LTE接続率

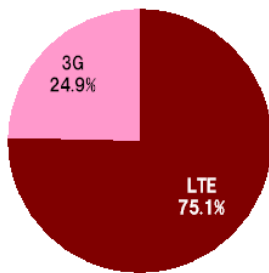

■ LTE ■ 3G

KDDI Android LTE接続率

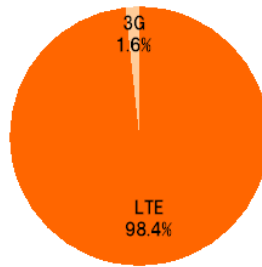

■ LTE ■ 3G

ソフトバンク Android LTE接続率

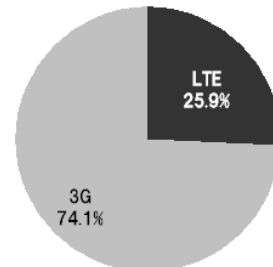

■ LTE ■ 3G

KDDI iOS LTE接続率

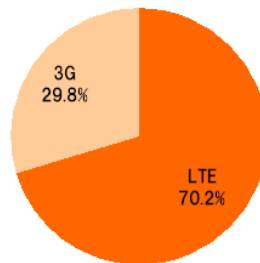

■ LTE ■ 3G

ソフトバンク iOS LTE接続率

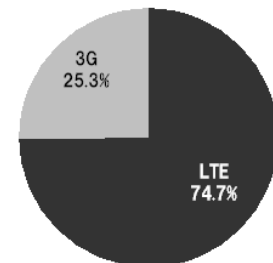

■ LTE ■ 3G

山口県 LTE端末 スループット比較 (データ計測数比較) 2013年4月1日~2013年6月30日

NTTドコモ LTE端末 Android			KDDI LTE端末 Android			KDDI LTE端末 iOS			ソフトバンク LTE端末 Android			ソフトバンク LTE端末 iOS		
A	4Mbps未満	400	A	4Mbps未満	46	A	4Mbps未満	603	A	4Mbps未満	76	A	4Mbps未満	351
B	4~8Mbps	175	B	4~8Mbps	25	B	4~8Mbps	219	B	4~8Mbps	63	B	4~8Mbps	563
C	8~12Mbps	182	C	8~12Mbps	37	C	8~12Mbps	226	C	8~12Mbps	24	C	8~12Mbps	318
D	12~16Mbps	192	D	12~16Mbps	63	D	12~16Mbps	156	D	12~16Mbps	23	D	12~16Mbps	130
E	16Mbps以上	435	E	16Mbps以上	202	E	16Mbps以上	360	E	16Mbps以上	34	E	16Mbps以上	161
A% 28.9%			A% 12.3%			A% 38.6%			A% 34.5%			A% 23.0%		
B% 12.6%			B% 6.7%			B% 14.0%			B% 28.6%			B% 37.0%		
C% 13.2%			C% 9.9%			C% 14.5%			C% 10.9%			C% 20.9%		
D% 13.9%			D% 16.9%			D% 10.0%			D% 10.5%			D% 8.5%		
E% 31.4%			E% 54.2%			E% 23.0%			E% 15.5%			E% 10.6%		
全数 1,384			全数 373			全数 1,564			全数 220			全数 1,523		
平均スループット 13.3Mbps			平均スループット 19.3Mbps			平均スループット 10.3Mbps			平均スループット 10.3Mbps			平均スループット 8.5Mbps		

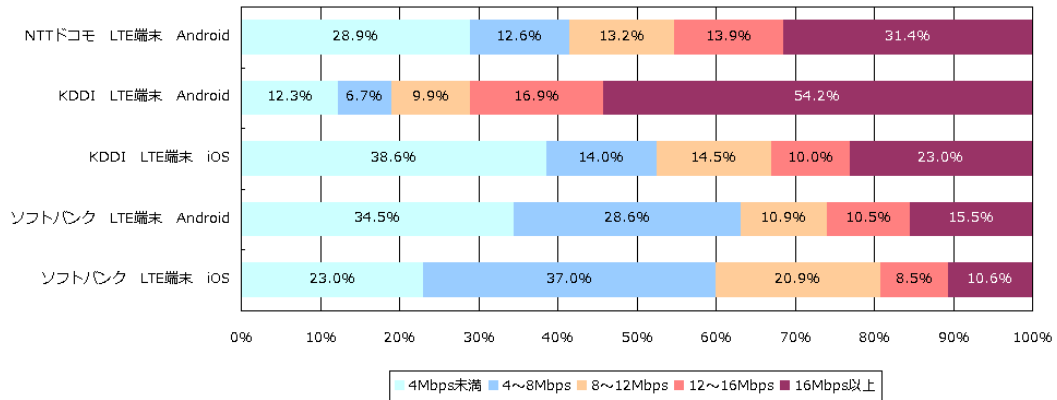

■4.36 徳島県 3キャリア LTE 端末の接続率・スピード分布比較結果 (データ参照数:2,797 件)

徳島県 LTE接続率 (データ計測数比較) 2013年4月1日~2013年6月30日

NTTドコモ LTE Android			KDDI LTE Android			KDDI LTE iOS			ソフトバンク LTE Android			ソフトバンク LTE iOS		
A	LTE	817	A	LTE	106	A	LTE	561	A	LTE	22	A	LTE	667
B	3G	163	B	3G	3	B	3G	247	B	3G	36	B	3G	175
	A%	83.4%		A%	97.2%		A%	69.4%		A%	37.9%		A%	79.2%
	B%	16.6%		B%	2.8%		B%	30.6%		B%	62.1%		B%	20.8%
	全数	980		全数	109		全数	808		全数	58		全数	842

NTTドコモ Android LTE接続率

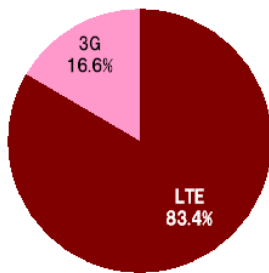

■ LTE ■ 3G

KDDI Android LTE接続率

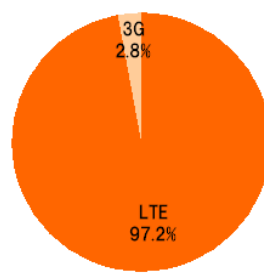

■ LTE ■ 3G

ソフトバンク Android LTE接続率

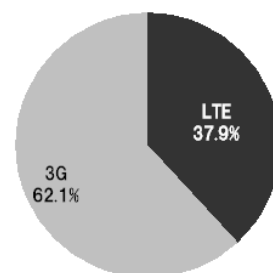

■ LTE ■ 3G

KDDI iOS LTE接続率

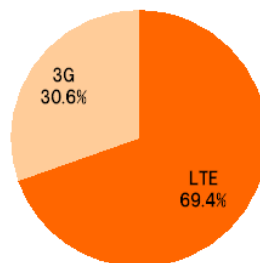

■ LTE ■ 3G

ソフトバンク iOS LTE接続率

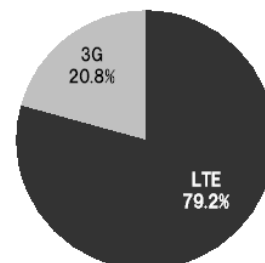

■ LTE ■ 3G



徳島県 LTE端末 スループット比較 (データ計測数比較) 2013年4月1日~2013年6月30日

NTTドコモ LTE端末 Android			KDDI LTE端末 Android			KDDI LTE端末 iOS			ソフトバンク LTE端末 Android			ソフトバンク LTE端末 iOS		
A	4Mbps未満	266	A	4Mbps未満	16	A	4Mbps未満	294	A	4Mbps未満	14	A	4Mbps未満	281
B	4~8Mbps	199	B	4~8Mbps	4	B	4~8Mbps	33	B	4~8Mbps	8	B	4~8Mbps	225
C	8~12Mbps	106	C	8~12Mbps	12	C	8~12Mbps	60	C	8~12Mbps	4	C	8~12Mbps	107
D	12~16Mbps	90	D	12~16Mbps	14	D	12~16Mbps	79	D	12~16Mbps	15	D	12~16Mbps	91
E	16Mbps以上	319	E	16Mbps以上	63	E	16Mbps以上	342	E	16Mbps以上	17	E	16Mbps以上	138
A% 27.1%			A% 14.7%			A% 36.4%			A% 24.1%			A% 33.4%		
B% 20.3%			B% 3.7%			B% 4.1%			B% 13.8%			B% 26.7%		
C% 10.8%			C% 11.0%			C% 7.4%			C% 6.9%			C% 12.7%		
D% 9.2%			D% 12.8%			D% 9.8%			D% 25.9%			D% 10.8%		
E% 32.6%			E% 57.8%			E% 42.3%			E% 29.3%			E% 16.4%		
全数 980			全数 109			全数 808			全数 58			全数 842		
平均スループット 15.0Mbps			平均スループット 19.3Mbps			平均スループット 14.4Mbps			平均スループット 14.5Mbps			平均スループット 9.4Mbps		

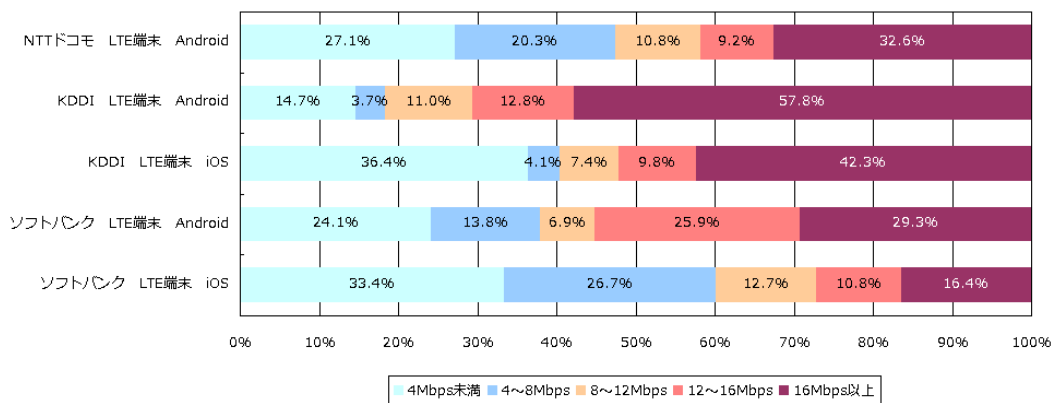

※ソフトバンクの Android は評価件数に満たない為、参考値。

■4.37 香川県 3キャリア LTE 端末の接続率・スピード分布比較結果 (データ参照数:8,819 件)

香川県 LTE接続率 (データ計測数比較) 2013年4月1日~2013年6月30日

NTTドコモ LTE Android			KDDI LTE Android			KDDI LTE iOS			ソフトバンク LTE Android			ソフトバンク LTE iOS		
A	LTE	1,890	A	LTE	1,151	A	LTE	2,212	A	LTE	356	A	LTE	1,764
B	3G	256	B	3G	1	B	3G	509	B	3G	293	B	3G	387
	A%	88.1%		A%	99.9%		A%	81.3%		A%	54.9%		A%	82.0%
	B%	11.9%		B%	0.1%		B%	18.7%		B%	45.1%		B%	18.0%
	全数	2,146		全数	1,152		全数	2,721		全数	649		全数	2,151

NTTドコモ Android LTE接続率

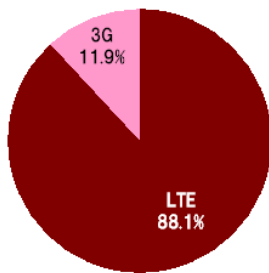

■ LTE ■ 3G

KDDI Android LTE接続率

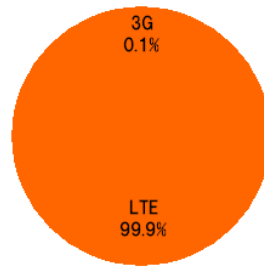

■ LTE ■ 3G

ソフトバンク Android LTE接続率

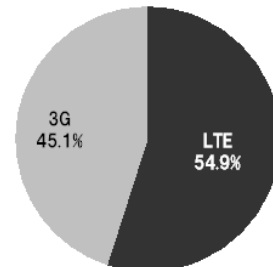

■ LTE ■ 3G

KDDI iOS LTE接続率

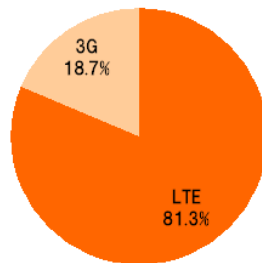

■ LTE ■ 3G

ソフトバンク iOS LTE接続率

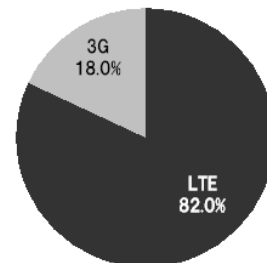

■ LTE ■ 3G

香川県 LTE端末 スループット比較 (データ計測数比較) 2013年4月1日~2013年6月30日

NTTドコモ LTE端末 Android			KDDI LTE端末 Android			KDDI LTE端末 iOS			ソフトバンク LTE端末 Android			ソフトバンク LTE端末 iOS		
A	4Mbps未満	445	A	4Mbps未満	45	A	4Mbps未満	551	A	4Mbps未満	112	A	4Mbps未満	673
B	4~8Mbps	400	B	4~8Mbps	65	B	4~8Mbps	170	B	4~8Mbps	111	B	4~8Mbps	517
C	8~12Mbps	327	C	8~12Mbps	153	C	8~12Mbps	281	C	8~12Mbps	107	C	8~12Mbps	326
D	12~16Mbps	199	D	12~16Mbps	183	D	12~16Mbps	270	D	12~16Mbps	65	D	12~16Mbps	200
E	16Mbps以上	775	E	16Mbps以上	706	E	16Mbps以上	1,449	E	16Mbps以上	254	E	16Mbps以上	435
A% 20.7%			A% 3.9%			A% 20.2%			A% 17.3%			A% 31.3%		
B% 18.6%			B% 5.6%			B% 6.2%			B% 17.1%			B% 24.0%		
C% 15.2%			C% 13.3%			C% 10.3%			C% 16.5%			C% 15.2%		
D% 9.3%			D% 15.9%			D% 9.9%			D% 10.0%			D% 9.3%		
E% 36.1%			E% 61.3%			E% 53.3%			E% 39.1%			E% 20.2%		
全数 2,146			全数 1,152			全数 2,721			全数 649			全数 2,151		
平均スループット 16.6Mbps			平均スループット 24.1Mbps			平均スループット 21.1Mbps			平均スループット 16.1Mbps			平均スループット 10.2Mbps		

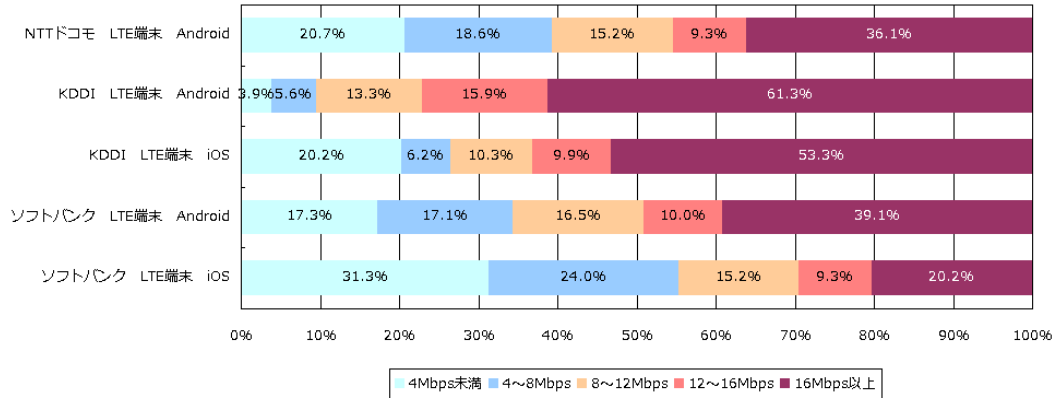

■4.38 愛媛県 3キャリア LTE 端末の接続率・スピード分布比較結果（データ参照数:8,698 件）

愛媛県 LTE接続率（データ計測数比較） 2013年4月1日～2013年6月30日

NTTドコモ LTE Android			KDDI LTE Android			KDDI LTE iOS			ソフトバンク LTE Android			ソフトバンク LTE iOS		
A	LTE	2,019	A	LTE	834	A	LTE	1,912	A	LTE	411	A	LTE	2,162
B	3G	340	B	3G	1	B	3G	438	B	3G	109	B	3G	472
	A%	85.6%		A%	99.9%		A%	81.4%		A%	79.0%		A%	82.1%
	B%	14.4%		B%	0.1%		B%	18.6%		B%	21.0%		B%	17.9%
	全数	2,359		全数	835		全数	2,350		全数	520		全数	2,634

NTTドコモ Android LTE接続率

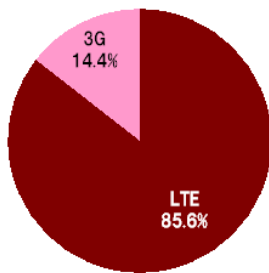

■ LTE ■ 3G

KDDI Android LTE接続率

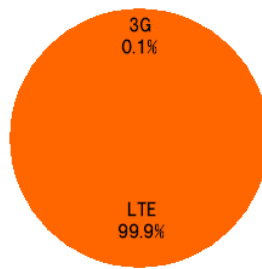

■ LTE ■ 3G

ソフトバンク Android LTE接続率

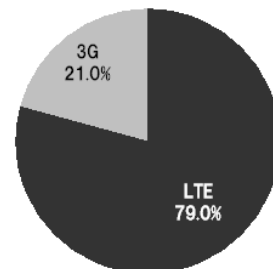

■ LTE ■ 3G

KDDI iOS LTE接続率

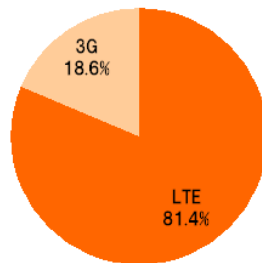

■ LTE ■ 3G

ソフトバンク iOS LTE接続率

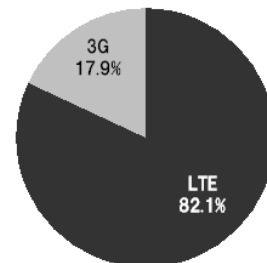

■ LTE ■ 3G

愛媛県 LTE端末 スループット比較 (データ計測数比較) 2013年4月1日～2013年6月30日

NTTドコモ LTE端末 Android			KDDI LTE端末 Android			KDDI LTE端末 iOS			ソフトバンク LTE端末 Android			ソフトバンク LTE端末 iOS		
A	4Mbps未満	591	A	4Mbps未満	20	A	4Mbps未満	573	A	4Mbps未満	42	A	4Mbps未満	857
B	4～8Mbps	408	B	4～8Mbps	50	B	4～8Mbps	101	B	4～8Mbps	77	B	4～8Mbps	595
C	8～12Mbps	319	C	8～12Mbps	98	C	8～12Mbps	213	C	8～12Mbps	56	C	8～12Mbps	451
D	12～16Mbps	216	D	12～16Mbps	116	D	12～16Mbps	272	D	12～16Mbps	37	D	12～16Mbps	301
E	16Mbps以上	825	E	16Mbps以上	551	E	16Mbps以上	1,191	E	16Mbps以上	308	E	16Mbps以上	430
A%			A%			A%			A%			A%		
25.1%			2.4%			24.4%			8.1%			32.5%		
B%			6.0%			4.3%			14.8%			22.6%		
17.3%			11.7%			9.1%			10.8%			17.1%		
C%			13.9%			11.6%			7.1%			11.4%		
9.2%			66.0%			50.7%			59.2%			16.3%		
E%			35.0%			5.7%			5.2%			15.3%		
35.0%			835			2,350			520			2,634		
全数			平均スループット			平均スループット			平均スループット			平均スループット		
2,359			32.4Mbps			18.3Mbps			20.6Mbps			9.3Mbps		
平均スループット			13.9Mbps			18.3Mbps			20.6Mbps			9.3Mbps		

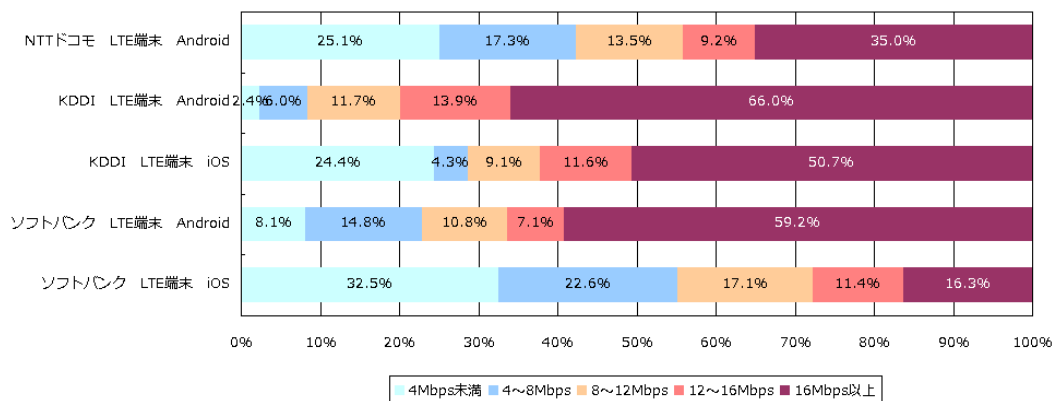

■4.39 高知県 3キャリア LTE 端末の接続率・スピード分布比較結果 (データ参照数:3,286 件)

高知県 LTE接続率 (データ計測数比較) 2013年4月1日~2013年6月30日

NTTドコモ LTE Android			KDDI LTE Android			KDDI LTE iOS			ソフトバンク LTE Android			ソフトバンク LTE iOS		
A	LTE	884	A	LTE	220	A	LTE	690	A	LTE	106	A	LTE	535
B	3G	229	B	3G	4	B	3G	452	B	3G	41	B	3G	125
	A%	79.4%		A%	98.2%		A%	60.4%		A%	72.1%		A%	81.1%
	B%	20.6%		B%	1.8%		B%	39.6%		B%	27.9%		B%	18.9%
	全数	1,113		全数	224		全数	1,142		全数	147		全数	660

NTTドコモ Android LTE接続率

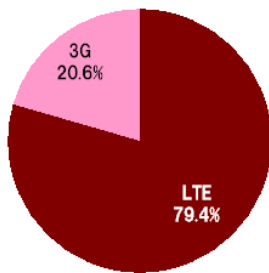

■ LTE ■ 3G

KDDI Android LTE接続率

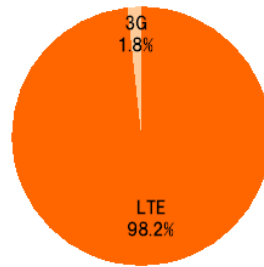

■ LTE ■ 3G

ソフトバンク Android LTE接続率

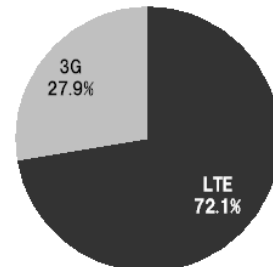

■ LTE ■ 3G

KDDI iOS LTE接続率

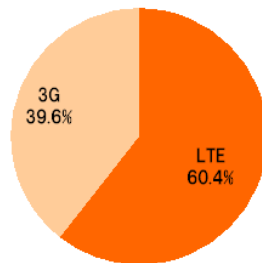

■ LTE ■ 3G

ソフトバンク iOS LTE接続率

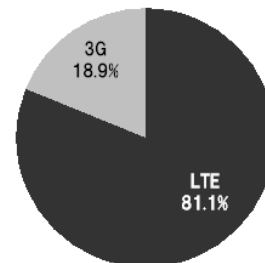

■ LTE ■ 3G

高知県 LTE端末 スループット比較 (データ計測数比較) 2013年4月1日~2013年6月30日

NTTドコモ LTE端末 Android			KDDI LTE端末 Android			KDDI LTE端末 iOS			ソフトバンク LTE端末 Android			ソフトバンク LTE端末 iOS		
A	4Mbps未満	311	A	4Mbps未満	36	A	4Mbps未満	469	A	4Mbps未満	23	A	4Mbps未満	200
B	4~8Mbps	157	B	4~8Mbps	9	B	4~8Mbps	59	B	4~8Mbps	25	B	4~8Mbps	145
C	8~12Mbps	158	C	8~12Mbps	26	C	8~12Mbps	88	C	8~12Mbps	16	C	8~12Mbps	129
D	12~16Mbps	124	D	12~16Mbps	37	D	12~16Mbps	99	D	12~16Mbps	11	D	12~16Mbps	71
E	16Mbps以上	363	E	16Mbps以上	116	E	16Mbps以上	427	E	16Mbps以上	72	E	16Mbps以上	115
A%		27.9%	A%		16.1%	A%		41.1%	A%		15.6%	A%		30.3%
B%		14.1%	B%		4.0%	B%		5.2%	B%		17.0%	B%		22.0%
C%		14.2%	C%		11.6%	C%		7.7%	C%		10.9%	C%		19.5%
D%		11.1%	D%		16.5%	D%		8.7%	D%		7.5%	D%		10.8%
E%		32.6%	E%		51.8%	E%		37.4%	E%		49.0%	E%		17.4%
全数		1,113	全数		224	全数		1,142	全数		147	全数		660
平均スループット		14.4Mbps	平均スループット		18.6Mbps	平均スループット		13.9Mbps	平均スループット		18.2Mbps	平均スループット		9.7Mbps

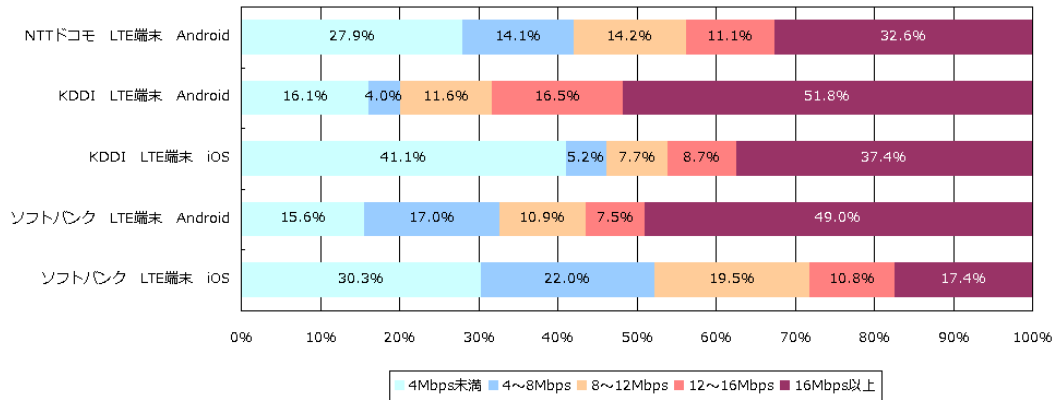

■4.40 福岡県 3 キャリア LTE 端末の接続率・スピード分布比較結果（データ参照数:26,300 件）

福岡県 LTE接続率（データ計測数比較） 2013年4月1日～2013年6月30日

NTTドコモ LTE Android			KDDI LTE Android			KDDI LTE iOS			ソフトバンク LTE Android			ソフトバンク LTE iOS		
A	LTE	6,050	A	LTE	2,501	A	LTE	5,121	A	LTE	933	A	LTE	7,832
B	3G	849	B	3G	12	B	3G	1,279	B	3G	306	B	3G	1,417
	A%	87.7%		A%	99.5%		A%	80.0%		A%	75.3%		A%	84.7%
	B%	12.3%		B%	0.5%		B%	20.0%		B%	24.7%		B%	15.3%
	全数	6,899		全数	2,513		全数	6,400		全数	1,239		全数	9,249

NTTドコモ Android LTE接続率

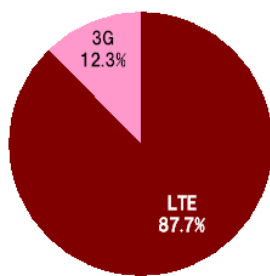

■ LTE ■ 3G

KDDI Android LTE接続率

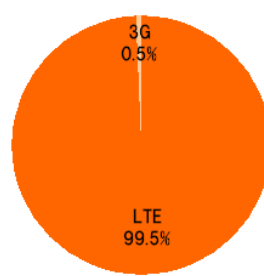

■ LTE ■ 3G

ソフトバンク Android LTE接続率

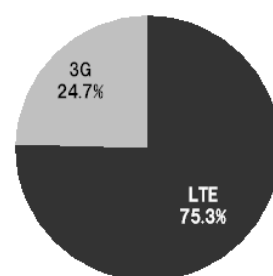

■ LTE ■ 3G

KDDI iOS LTE接続率

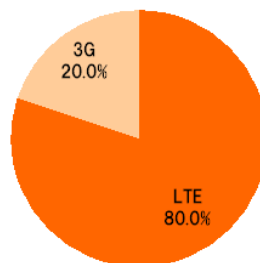

■ LTE ■ 3G

ソフトバンク iOS LTE接続率

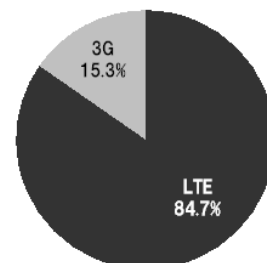

■ LTE ■ 3G



福岡県 LTE端末 スループット比較 (データ計測数比較) 2013年4月1日~2013年6月30日

NTTドコモ LTE端末 Android			KDDI LTE端末 Android			KDDI LTE端末 iOS			ソフトバンク LTE端末 Android			ソフトバンク LTE端末 iOS		
A	4Mbps未満	1,426	A	4Mbps未満	100	A	4Mbps未満	1,924	A	4Mbps未満	152	A	4Mbps未満	2,070
B	4~8Mbps	874	B	4~8Mbps	130	B	4~8Mbps	1,187	B	4~8Mbps	134	B	4~8Mbps	2,820
C	8~12Mbps	1,011	C	8~12Mbps	292	C	8~12Mbps	1,196	C	8~12Mbps	190	C	8~12Mbps	1,819
D	12~16Mbps	917	D	12~16Mbps	426	D	12~16Mbps	742	D	12~16Mbps	86	D	12~16Mbps	1,069
E	16Mbps以上	2,671	E	16Mbps以上	1,565	E	16Mbps以上	1,351	E	16Mbps以上	677	E	16Mbps以上	1,471
A% 20.7%			A% 4.0%			A% 30.1%			A% 12.3%			A% 22.4%		
B% 12.7%			B% 5.2%			B% 18.5%			B% 10.8%			B% 30.5%		
C% 14.7%			C% 11.6%			C% 18.7%			C% 15.3%			C% 19.7%		
D% 13.3%			D% 17.0%			D% 11.6%			D% 6.9%			D% 11.6%		
E% 38.7%			E% 62.3%			E% 21.1%			E% 54.6%			E% 15.9%		
全数 6,899			全数 2,513			全数 6,400			全数 1,239			全数 9,249		
平均スループット 15.0Mbps			平均スループット 22.1Mbps			平均スループット 10.6Mbps			平均スループット 19.7Mbps			平均スループット 9.9Mbps		

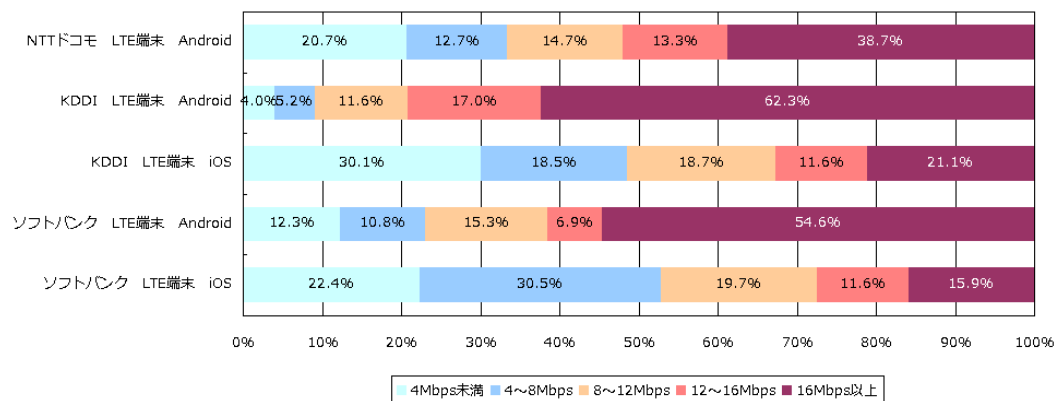

■4.41 佐賀県 3キャリア LTE 端末の接続率・スピード分布比較結果 (データ参照数:3,207 件)

佐賀県 LTE接続率 (データ計測数比較) 2013年4月1日~2013年6月30日

NTTドコモ LTE Android			KDDI LTE Android			KDDI LTE iOS			ソフトバンク LTE Android			ソフトバンク LTE iOS		
A	LTE	682	A	LTE	176	A	LTE	566	A	LTE	53	A	LTE	819
B	3G	191	B	3G	1	B	3G	381	B	3G	66	B	3G	272
	A%	78.1%		A%	99.4%		A%	59.8%		A%	44.5%		A%	75.1%
	B%	21.9%		B%	0.6%		B%	40.2%		B%	55.5%		B%	24.9%
	全数	873		全数	177		全数	947		全数	119		全数	1,091

NTTドコモ Android LTE接続率

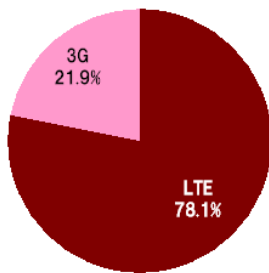

■ LTE ■ 3G

KDDI Android LTE接続率

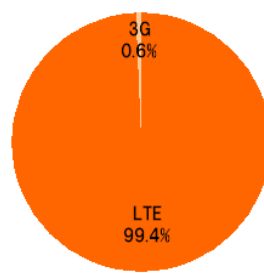

■ LTE ■ 3G

ソフトバンク Android LTE接続率

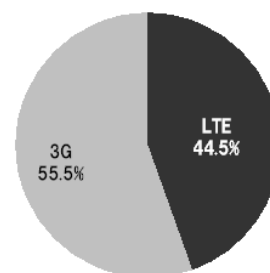

■ LTE ■ 3G

KDDI iOS LTE接続率

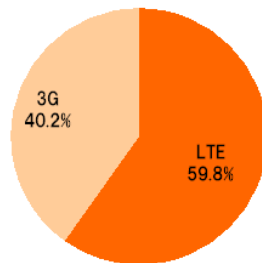

■ LTE ■ 3G

ソフトバンク iOS LTE接続率

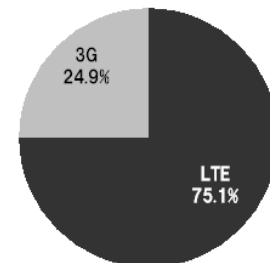

■ LTE ■ 3G

佐賀県 LTE端末 スループット比較 (データ計測数比較) 2013年4月1日~2013年6月30日

NTTドコモ LTE端末 Android			KDDI LTE端末 Android			KDDI LTE端末 iOS			ソフトバンク LTE端末 Android			ソフトバンク LTE端末 iOS		
A	4Mbps未満	254	A	4Mbps未満	22	A	4Mbps未満	421	A	4Mbps未満	24	A	4Mbps未満	410
B	4~8Mbps	105	B	4~8Mbps	9	B	4~8Mbps	83	B	4~8Mbps	28	B	4~8Mbps	349
C	8~12Mbps	145	C	8~12Mbps	23	C	8~12Mbps	94	C	8~12Mbps	13	C	8~12Mbps	181
D	12~16Mbps	107	D	12~16Mbps	27	D	12~16Mbps	89	D	12~16Mbps	8	D	12~16Mbps	87
E	16Mbps以上	262	E	16Mbps以上	96	E	16Mbps以上	260	E	16Mbps以上	46	E	16Mbps以上	64
A%			A%			A%			A%			A%		
29.1%			12.4%			44.5%			20.2%			37.6%		
B%			B%			B%			B%			B%		
12.0%			5.1%			8.8%			23.5%			32.0%		
C%			C%			C%			C%			C%		
16.6%			13.0%			9.9%			10.9%			16.6%		
D%			D%			D%			D%			D%		
12.3%			15.3%			9.4%			6.7%			8.0%		
E%			E%			E%			E%			E%		
30.0%			54.2%			27.5%			38.7%			5.9%		
全数			全数			全数			全数			全数		
873			177			947			119			1,091		
平均スループット			平均スループット			平均スループット			平均スループット			平均スループット		
11.7Mbps			18.1Mbps			11.9Mbps			15.6Mbps			7.0Mbps		

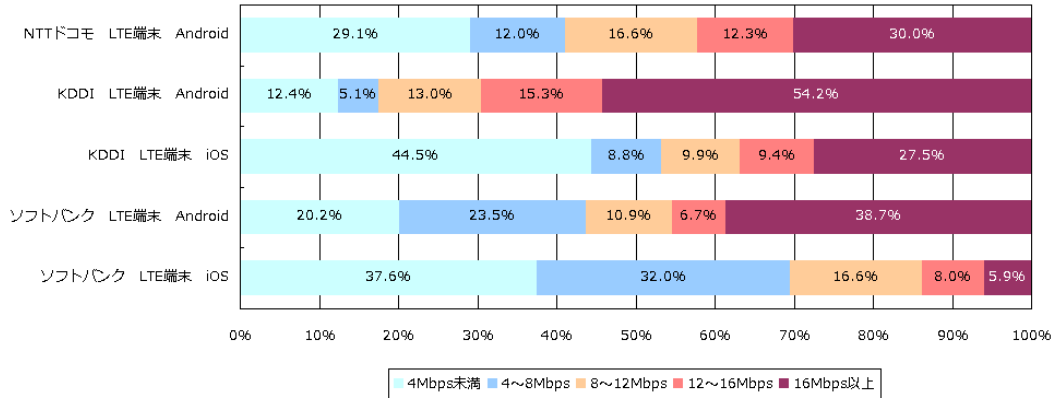

■4.42 長崎県 3キャリア LTE 端末の接続率・スピード分布比較結果 (データ参照数:4,136 件)

長崎県 LTE接続率 (データ計測数比較) 2013年4月1日~2013年6月30日

NTTドコモ LTE Android			KDDI LTE Android			KDDI LTE iOS			ソフトバンク LTE Android			ソフトバンク LTE iOS		
A	LTE	1,016	A	LTE	258	A	LTE	631	A	LTE	61	A	LTE	1,026
B	3G	282	B	3G	15	B	3G	483	B	3G	42	B	3G	322
	A%	78.3%		A%	94.5%		A%	56.6%		A%	59.2%		A%	76.1%
	B%	21.7%		B%	5.5%		B%	43.4%		B%	40.8%		B%	23.9%
	全数	1,298		全数	273		全数	1,114		全数	103		全数	1,348

NTTドコモ Android LTE接続率

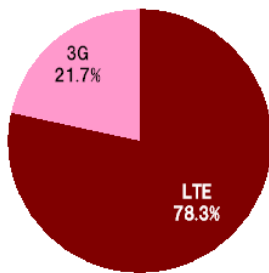

■ LTE ■ 3G

KDDI Android LTE接続率

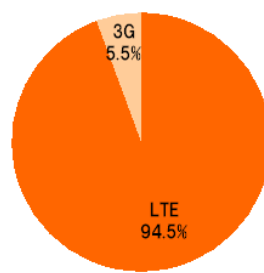

■ LTE ■ 3G

ソフトバンク Android LTE接続率

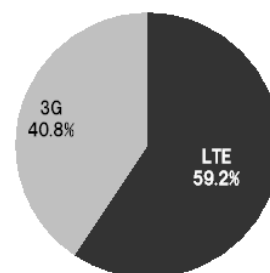

■ LTE ■ 3G

KDDI iOS LTE接続率

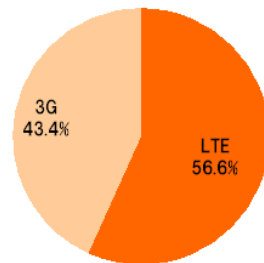

■ LTE ■ 3G

ソフトバンク iOS LTE接続率

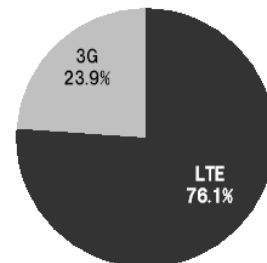

■ LTE ■ 3G

長崎県 LTE端末 スループット比較 (データ計測数比較) 2013年4月1日~2013年6月30日

NTTドコモ LTE端末 Android			KDDI LTE端末 Android			KDDI LTE端末 iOS			ソフトバンク LTE端末 Android			ソフトバンク LTE端末 iOS		
A	4Mbps未満	403	A	4Mbps未満	51	A	4Mbps未満	588	A	4Mbps未満	26	A	4Mbps未満	412
B	4~8Mbps	219	B	4~8Mbps	37	B	4~8Mbps	149	B	4~8Mbps	20	B	4~8Mbps	553
C	8~12Mbps	204	C	8~12Mbps	41	C	8~12Mbps	129	C	8~12Mbps	15	C	8~12Mbps	245
D	12~16Mbps	122	D	12~16Mbps	31	D	12~16Mbps	85	D	12~16Mbps	7	D	12~16Mbps	73
E	16Mbps以上	350	E	16Mbps以上	113	E	16Mbps以上	163	E	16Mbps以上	35	E	16Mbps以上	65
A% 31.0%			A% 18.7%			A% 52.8%			A% 25.2%			A% 30.6%		
B% 16.9%			B% 13.6%			B% 13.4%			B% 19.4%			B% 41.0%		
C% 15.7%			C% 15.0%			C% 11.6%			C% 14.6%			C% 18.2%		
D% 9.4%			D% 11.4%			D% 7.6%			D% 6.8%			D% 5.4%		
E% 27.0%			E% 41.4%			E% 14.6%			E% 34.0%			E% 4.8%		
全数 1,298			全数 273			全数 1,114			全数 103			全数 1,348		
平均スループット 11.6Mbps			平均スループット 14.8Mbps			平均スループット 7.4Mbps			平均スループット 14.3Mbps			平均スループット 6.8Mbps		

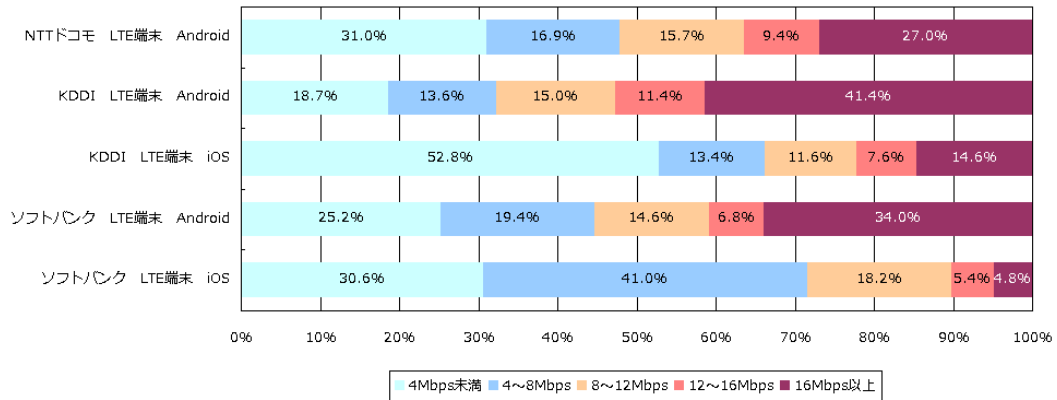

■4.43 熊本県 3キャリア LTE 端末の接続率・スピード分布比較結果 (データ参照数:6,975 件)

熊本県 LTE接続率 (データ計測数比較) 2013年4月1日~2013年6月30日

NTTドコモ LTE Android			KDDI LTE Android			KDDI LTE iOS			ソフトバンク LTE Android			ソフトバンク LTE iOS		
A	LTE	1,306	A	LTE	433	A	LTE	1,360	A	LTE	84	A	LTE	1,988
B	3G	352	B	3G	4	B	3G	605	B	3G	331	B	3G	512
	A%	78.8%		A%	99.1%		A%	69.2%		A%	20.2%		A%	79.5%
	B%	21.2%		B%	0.9%		B%	30.8%		B%	79.8%		B%	20.5%
	全数	1,658		全数	437		全数	1,965		全数	415		全数	2,500

NTTドコモ Android LTE接続率

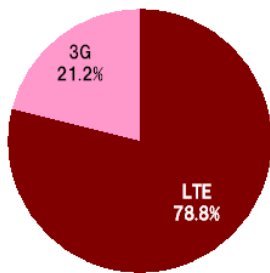

■ LTE ■ 3G

KDDI Android LTE接続率

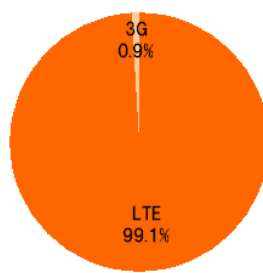

■ LTE ■ 3G

ソフトバンク Android LTE接続率

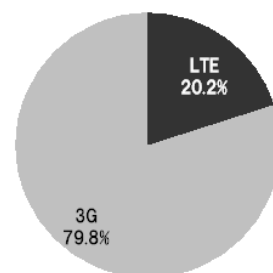

■ LTE ■ 3G

KDDI iOS LTE接続率

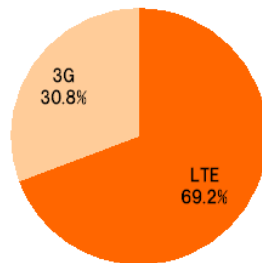

■ LTE ■ 3G

ソフトバンク iOS LTE接続率

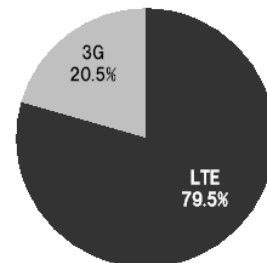

■ LTE ■ 3G

熊本県 LTE端末 スループット比較 (データ計測数比較) 2013年4月1日~2013年6月30日

NTTドコモ LTE端末 Android			KDDI LTE端末 Android			KDDI LTE端末 iOS			ソフトバンク LTE端末 Android			ソフトバンク LTE端末 iOS		
A	4Mbps未満	466	A	4Mbps未満	53	A	4Mbps未満	749	A	4Mbps未満	77	A	4Mbps未満	638
B	4~8Mbps	216	B	4~8Mbps	19	B	4~8Mbps	227	B	4~8Mbps	128	B	4~8Mbps	821
C	8~12Mbps	232	C	8~12Mbps	63	C	8~12Mbps	252	C	8~12Mbps	135	C	8~12Mbps	508
D	12~16Mbps	183	D	12~16Mbps	59	D	12~16Mbps	175	D	12~16Mbps	9	D	12~16Mbps	239
E	16Mbps以上	561	E	16Mbps以上	243	E	16Mbps以上	562	E	16Mbps以上	66	E	16Mbps以上	294
A% 28.1%			A% 12.1%			A% 38.1%			A% 18.6%			A% 25.5%		
B% 13.0%			B% 4.3%			B% 11.6%			B% 30.8%			B% 32.8%		
C% 14.0%			C% 14.4%			C% 12.8%			C% 32.5%			C% 20.3%		
D% 11.0%			D% 13.5%			D% 8.9%			D% 2.2%			D% 9.6%		
E% 33.8%			E% 55.6%			E% 28.6%			E% 15.9%			E% 11.8%		
全数 1,658			全数 437			全数 1,965			全数 415			全数 2,500		
平均スループット 13.5Mbps			平均スループット 18.3Mbps			平均スループット 12.1Mbps			平均スループット 10.5Mbps			平均スループット 8.7Mbps		

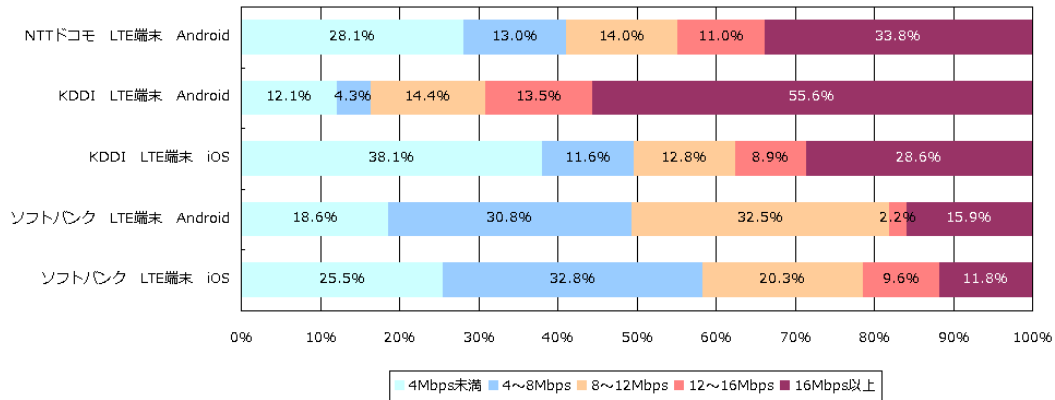

■4.44 大分県 3 キャリア LTE 端末の接続率・スピード分布比較結果 (データ参照数:4,378 件)

大分県 LTE接続率 (データ計測数比較) 2013年4月1日~2013年6月30日

NTTドコモ LTE Android			KDDI LTE Android			KDDI LTE iOS			ソフトバンク LTE Android			ソフトバンク LTE iOS		
A	LTE	936	A	LTE	355	A	LTE	871	A	LTE	60	A	LTE	1,086
B	3G	269	B	3G	3	B	3G	443	B	3G	37	B	3G	318
	A%	77.7%		A%	99.2%		A%	66.3%		A%	61.9%		A%	77.4%
	B%	22.3%		B%	0.8%		B%	33.7%		B%	38.1%		B%	22.6%
	全数	1,205		全数	358		全数	1,314		全数	97		全数	1,404

NTTドコモ Android LTE接続率

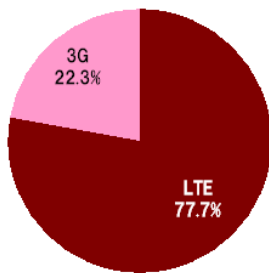

■ LTE ■ 3G

KDDI Android LTE接続率

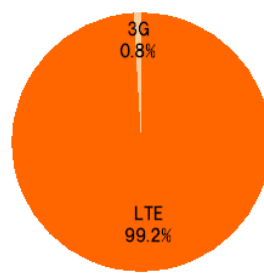

■ LTE ■ 3G

ソフトバンク Android LTE接続率

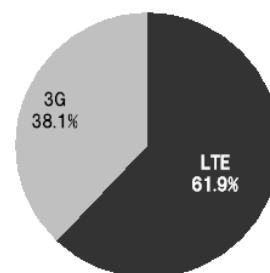

■ LTE ■ 3G

KDDI iOS LTE接続率

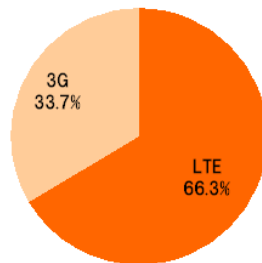

■ LTE ■ 3G

ソフトバンク iOS LTE接続率

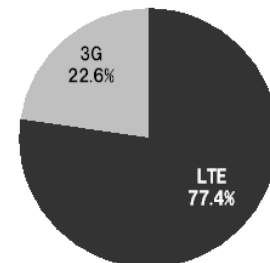

■ LTE ■ 3G



大分県 LTE端末 スループット比較 (データ計測数比較) 2013年4月1日～2013年6月30日

NTTドコモ LTE端末 Android			KDDI LTE端末 Android			KDDI LTE端末 iOS			ソフトバンク LTE端末 Android			ソフトバンク LTE端末 iOS		
A	4Mbps未満	353	A	4Mbps未満	60	A	4Mbps未満	518	A	4Mbps未満	11	A	4Mbps未満	350
B	4～8Mbps	144	B	4～8Mbps	26	B	4～8Mbps	176	B	4～8Mbps	19	B	4～8Mbps	463
C	8～12Mbps	155	C	8～12Mbps	36	C	8～12Mbps	181	C	8～12Mbps	13	C	8～12Mbps	278
D	12～16Mbps	149	D	12～16Mbps	55	D	12～16Mbps	121	D	12～16Mbps	10	D	12～16Mbps	160
E	16Mbps以上	404	E	16Mbps以上	181	E	16Mbps以上	318	E	16Mbps以上	44	E	16Mbps以上	153
A%	29.3%		A%	16.6%		A%	39.4%		A%	11.3%		A%	24.9%	
B%	12.0%		B%	7.3%		B%	13.4%		B%	19.6%		B%	33.0%	
C%	12.9%		C%	10.1%		C%	13.8%		C%	13.4%		C%	19.8%	
D%	12.4%		D%	15.4%		D%	9.2%		D%	10.3%		D%	11.4%	
E%	33.5%		E%	50.6%		E%	24.2%		E%	45.4%		E%	10.9%	
全数	1,205		全数	358		全数	1,314		全数	97		全数	1,404	
平均スループット	13.2Mbps		平均スループット	17.1Mbps		平均スループット	10.5Mbps		平均スループット	16.8Mbps		平均スループット	8.5Mbps	

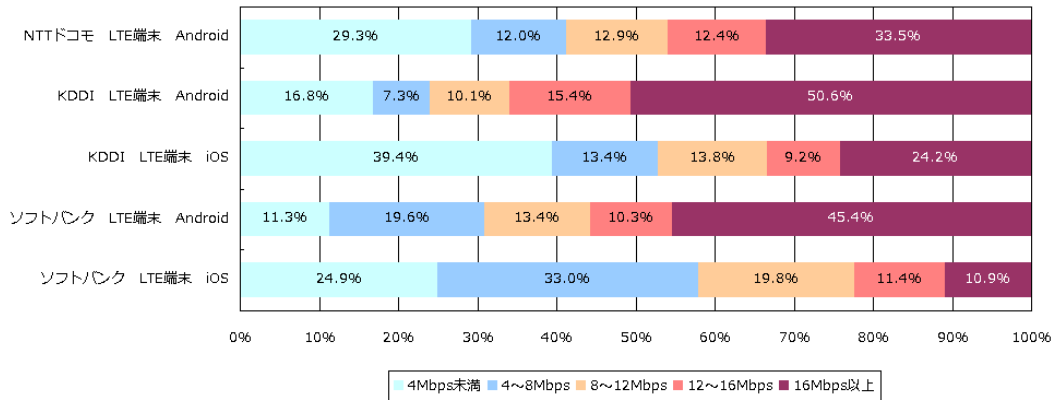

※ソフトバンクの Android は評価件数に満たない為、参考値。

■4.45 宮崎県 3 キャリア LTE 端末の接続率・スピード分布比較結果 (データ参照数:3,338 件)

宮崎県 LTE接続率 (データ計測数比較) 2013年4月1日~2013年6月30日

NTTドコモ LTE Android			KDDI LTE Android			KDDI LTE iOS			ソフトバンク LTE Android			ソフトバンク LTE iOS		
A	LTE	837	A	LTE	266	A	LTE	638	A	LTE	43	A	LTE	639
B	3G	182	B	3G	10	B	3G	400	B	3G	38	B	3G	285
	A%	82.1%		A%	96.4%		A%	61.5%		A%	53.1%		A%	69.2%
	B%	17.9%		B%	3.6%		B%	38.5%		B%	46.9%		B%	30.8%
	全数	1,019		全数	276		全数	1,038		全数	81		全数	924

NTTドコモ Android LTE接続率

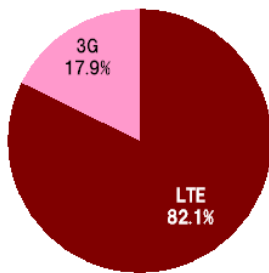

■ LTE ■ 3G

KDDI Android LTE接続率

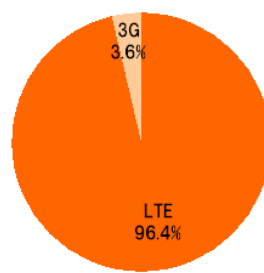

■ LTE ■ 3G

ソフトバンク Android LTE接続率

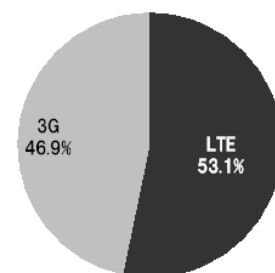

■ LTE ■ 3G

KDDI iOS LTE接続率

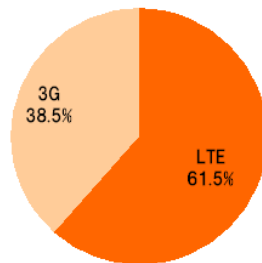

■ LTE ■ 3G

ソフトバンク iOS LTE接続率

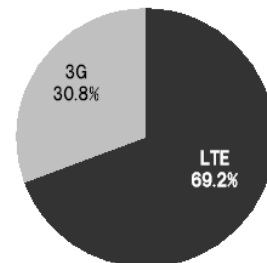

■ LTE ■ 3G

宮崎県 LTE端末 スループット比較 (データ計測数比較) 2013年4月1日~2013年6月30日

NTTドコモ LTE端末 Android			KDDI LTE端末 Android			KDDI LTE端末 iOS			ソフトバンク LTE端末 Android			ソフトバンク LTE端末 iOS		
A	4Mbps未満	229	A	4Mbps未満	47	A	4Mbps未満	489	A	4Mbps未満	13	A	4Mbps未満	326
B	4~8Mbps	89	B	4~8Mbps	33	B	4~8Mbps	166	B	4~8Mbps	26	B	4~8Mbps	287
C	8~12Mbps	136	C	8~12Mbps	32	C	8~12Mbps	140	C	8~12Mbps	10	C	8~12Mbps	155
D	12~16Mbps	128	D	12~16Mbps	34	D	12~16Mbps	99	D	12~16Mbps	5	D	12~16Mbps	79
E	16Mbps以上	437	E	16Mbps以上	130	E	16Mbps以上	144	E	16Mbps以上	27	E	16Mbps以上	77
A% 22.5%			A% 17.0%			A% 47.1%			A% 16.0%			A% 35.3%		
B% 8.7%			B% 12.0%			B% 16.0%			B% 32.1%			B% 31.1%		
C% 13.3%			C% 11.6%			C% 13.5%			C% 12.3%			C% 16.8%		
D% 12.6%			D% 12.3%			D% 9.5%			D% 6.2%			D% 8.5%		
E% 42.9%			E% 47.1%			E% 13.9%			E% 33.3%			E% 8.3%		
全数 1,019			全数 276			全数 1,038			全数 81			全数 924		
平均スループット 16.3Mbps			平均スループット 16.4Mbps			平均スループット 7.8Mbps			平均スループット 14.9Mbps			平均スループット 7.4Mbps		

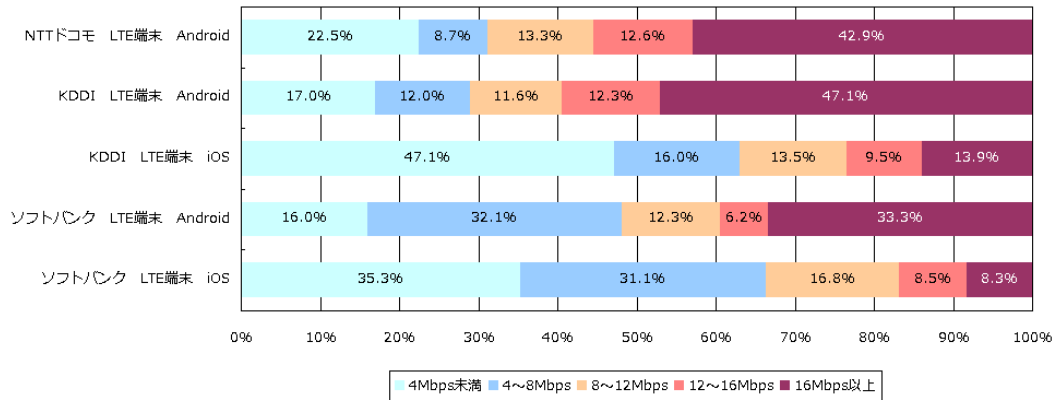

※ソフトバンクの Android は評価件数に満たない為、参考値。

■4.46 鹿児島県 3キャリア LTE 端末の接続率・スピード分布比較結果（データ参照数:6,896件）

鹿児島県 LTE接続率（データ計測数比較） 2013年4月1日～2013年6月30日

NTTドコモ LTE Android			KDDI LTE Android			KDDI LTE iOS			ソフトバンク LTE Android			ソフトバンク LTE iOS		
A	LTE	1,968	A	LTE	776	A	LTE	746	A	LTE	35	A	LTE	1,616
B	3G	587	B	3G	10	B	3G	469	B	3G	68	B	3G	621
	A%	77.0%		A%	98.7%		A%	61.4%		A%	34.0%		A%	72.2%
	B%	23.0%		B%	1.3%		B%	38.6%		B%	66.0%		B%	27.8%
	全数	2,555		全数	786		全数	1,215		全数	103		全数	2,237

NTTドコモ Android LTE接続率

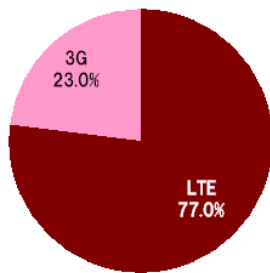

■ LTE ■ 3G

KDDI Android LTE接続率

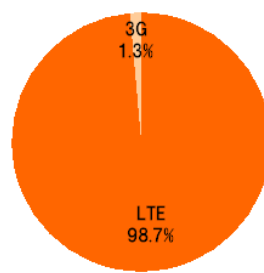

■ LTE ■ 3G

ソフトバンク Android LTE接続率

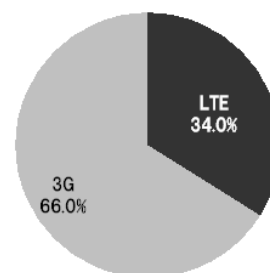

■ LTE ■ 3G

KDDI iOS LTE接続率

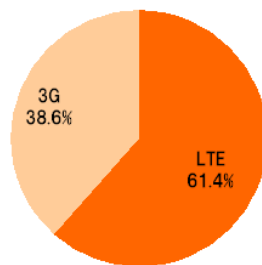

■ LTE ■ 3G

ソフトバンク iOS LTE接続率

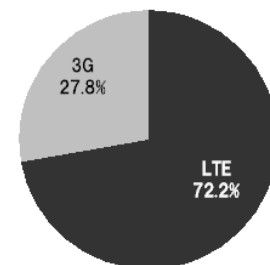

■ LTE ■ 3G

鹿児島県 LTE端末 スループット比較 (データ計測数比較) 2013年4月1日~2013年6月30日

NTTドコモ LTE端末 Android			KDDI LTE端末 Android			KDDI LTE端末 iOS			ソフトバンク LTE端末 Android			ソフトバンク LTE端末 iOS		
A	4Mbps未満	729	A	4Mbps未満	328	A	4Mbps未満	550	A	4Mbps未満	46	A	4Mbps未満	650
B	4~8Mbps	386	B	4~8Mbps	46	B	4~8Mbps	173	B	4~8Mbps	18	B	4~8Mbps	657
C	8~12Mbps	374	C	8~12Mbps	86	C	8~12Mbps	174	C	8~12Mbps	7	C	8~12Mbps	395
D	12~16Mbps	255	D	12~16Mbps	83	D	12~16Mbps	110	D	12~16Mbps	6	D	12~16Mbps	223
E	16Mbps以上	811	E	16Mbps以上	243	E	16Mbps以上	208	E	16Mbps以上	26	E	16Mbps以上	312
A% 28.5%			A% 41.7%			A% 45.3%			A% 44.7%			A% 29.1%		
B% 15.1%			B% 5.9%			B% 14.2%			B% 17.5%			B% 29.4%		
C% 14.6%			C% 10.9%			C% 14.3%			C% 6.8%			C% 17.7%		
D% 10.0%			D% 10.6%			D% 9.1%			D% 5.8%			D% 10.0%		
E% 31.7%			E% 30.9%			E% 17.1%			E% 25.2%			E% 13.9%		
全数 2,555			全数 786			全数 1,215			全数 103			全数 2,237		
平均スループット 12.8Mbps			平均スループット 12.1Mbps			平均スループット 8.8Mbps			平均スループット 12.4Mbps			平均スループット 9.0Mbps		

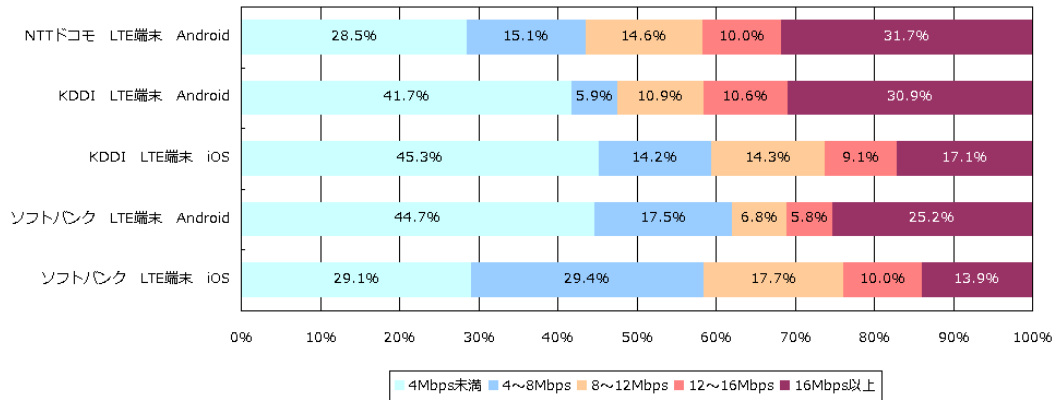

■4.47 沖縄県 3キャリア LTE 端末の接続率・スピード分布比較結果 (データ参照数:4,766 件)

沖縄県 LTE接続率 (データ計測数比較) 2013年4月1日~2013年6月30日

NTTドコモ LTE Android			KDDI LTE Android			KDDI LTE iOS			ソフトバンク LTE Android			ソフトバンク LTE iOS		
A	LTE	1,182	A	LTE	380	A	LTE	1,213	A	LTE	85	A	LTE	1,148
B	3G	122	B	3G	3	B	3G	200	B	3G	86	B	3G	347
	A%	90.6%		A%	99.2%		A%	85.8%		A%	49.7%		A%	76.8%
	B%	9.4%		B%	0.8%		B%	14.2%		B%	50.3%		B%	23.2%
	全数	1,304		全数	383		全数	1,413		全数	171		全数	1,495

NTTドコモ Android LTE接続率

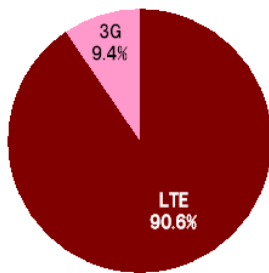

■ LTE ■ 3G

KDDI Android LTE接続率

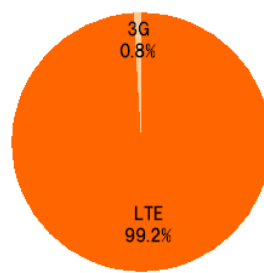

■ LTE ■ 3G

ソフトバンク Android LTE接続率

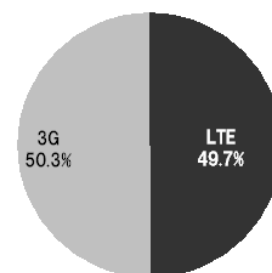

■ LTE ■ 3G

KDDI iOS LTE接続率

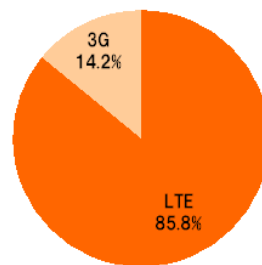

■ LTE ■ 3G

ソフトバンク iOS LTE接続率

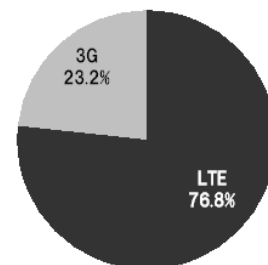

■ LTE ■ 3G

沖縄県 LTE端末 スループット比較 (データ計測数比較) 2013年4月1日~2013年6月30日

NTTドコモ LTE端末 Android			KDDI LTE端末 Android			KDDI LTE端末 iOS			ソフトバンク LTE端末 Android			ソフトバンク LTE端末 iOS		
A	4Mbps未満	203	A	4Mbps未満	61	A	4Mbps未満	319	A	4Mbps未満	51	A	4Mbps未満	540
B	4~8Mbps	139	B	4~8Mbps	30	B	4~8Mbps	67	B	4~8Mbps	27	B	4~8Mbps	455
C	8~12Mbps	176	C	8~12Mbps	64	C	8~12Mbps	144	C	8~12Mbps	23	C	8~12Mbps	252
D	12~16Mbps	139	D	12~16Mbps	63	D	12~16Mbps	205	D	12~16Mbps	4	D	12~16Mbps	130
E	16Mbps以上	647	E	16Mbps以上	165	E	16Mbps以上	678	E	16Mbps以上	66	E	16Mbps以上	118
A%		15.6%	A%		15.9%	A%		22.6%	A%		29.8%	A%		36.1%
B%		10.7%	B%		7.8%	B%		4.7%	B%		15.8%	B%		30.4%
C%		13.5%	C%		16.7%	C%		10.2%	C%		13.5%	C%		16.9%
D%		10.7%	D%		16.4%	D%		14.5%	D%		2.3%	D%		8.7%
E%		49.6%	E%		43.1%	E%		48.0%	E%		38.6%	E%		7.9%
全数		1,304	全数		383	全数		1,413	全数		171	全数		1,495
平均スループット		20.7Mbps	平均スループット		16.1Mbps	平均スループット		16.4Mbps	平均スループット		14.4Mbps	平均スループット		7.2Mbps

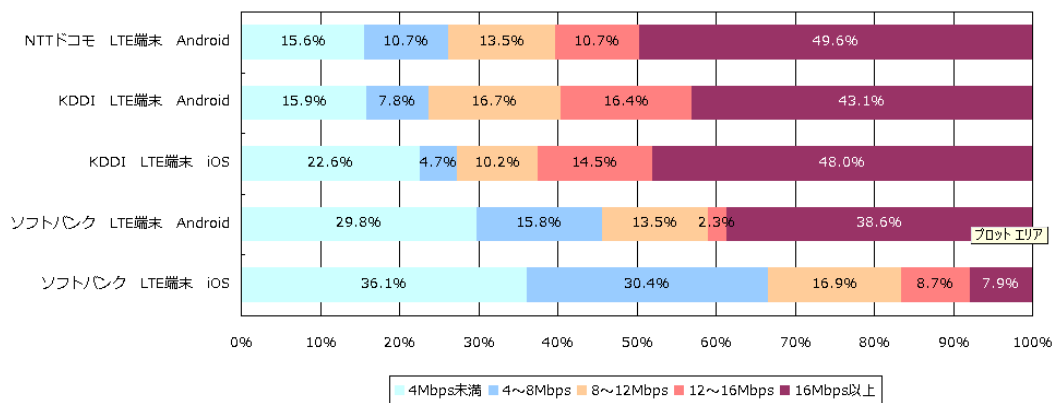

## ■5 お問い合わせ

---

### ■お問合せ先

調査結果に関するお問い合わせ

担当:メディア営業本部 大羽

TEL 03-6304-0093